

PROARTE

Fundação de Cultura e Arte de Carlos Barbosa

Original

**PRESTAÇÃO DE
CONTAS
TC N°022/2019
JUNHO 2020**

*Associação dos Artesões do
Município de Carlos Barbosa*

001

ANEXO I

Ofício 005/2020

Carlos Barbosa, 17 de agosto de 2020.

PARA:
FUNDAÇÃO DE CULTURA E ARTE - PROARTE
NESTA

Assunto: Prestação de Contas
Termo de Colaboração Nº: 022/2019
Período: junho 2020
Valor: R\$ 3,64 (três reais e sessenta e quatro centavos)

Prezados Senhores:

A Associação dos Artesões do Município de Carlos Barbosa, vem à presença de Vossa Senhoria, encaminhar a prestação do termo de colaboração acima, contendo os seguintes documentos anexos:

- a) Relatório de Execução do Objeto – Anexo II;
- b) Demonstrativo de Receita e Despesa – Anexo III;
- c) Relação de Pagamentos – Anexo IV;
- d) Conciliação Bancária – Anexo V;
- e) Cópia do Extrato Bancário da conta específica;
- f) Cópias Notas fiscais, recibos e outros autenticadas por servidor municipal;
- g) Declaração Representante e Contador – Anexo VI;
- h) Declaração do Conselho Fiscal – Anexo VII.
- i) Arquivo digital em formato aberto dos anexos e documentos, conforme art. 35, VI do Decreto nº 3.256/2018.

Atenciosamente,

FUNDAÇÃO DE CULTURA E ARTE -
PROARTE
CARLOS BARBOSA - RS
Documento apresentado em Processo de
Prestação de Contas de auxílio/subvenção
mês/ano Junho 2020
Data: 28/08/2020
Nome do(a) servidor: Luiza
Assinatura: shee

Recebido em 28/08/2020
Ass.: shee
Nome: Luiza

Araceli Tieppo Zeni
Araceli Tieppo Zeni
Cargo: Presidente
CPF: 381.213.520-53

02

ANEXO II RELATÓRIO DE EXECUÇÃO DO OBJETO

Termo de Colaboração nº: 022/2019

Período: junho de 2020

Valor: R\$ 3,64 (três reais e sessenta e quatro centavos)

No mês de junho de 2020 a sede da Associação esteve aberta ao público mantendo as devidas orientações de distanciamento e higiene, os artesãos em suas residências confeccionaram peças artesanais para além de valorizar os mesmos, fomentar e comercializar os produtos.

Houve o encerramento do "Projeto. Fazer para Doar" que teve sua construção a partir de quatro metas:

- Aprender: Aprendizagem da técnica do crochê para confecção das toucas infantis (artesãs e voluntárias), primeiramente nas oficinas em grupo e posterior em isolamento social (Pandemia) – Reinventar.
- Fazer: Produção das peças em isolamento social pelas treze voluntárias com o objetivo de alegrar e aquecer a quem mais precisa.
- Doar: Doação das 103 toucas confeccionadas para crianças e familiares do Instituto do Câncer Infantil, tendo como ponte solidária os embaixadores do ICI de Carlos Barbosa Antoninho e Isabel Comim.
- Somar: Sentimento de gratidão, de Fazer o Bem para quem precisa.

O projeto teve o apoio do Município de Carlos Barbosa através da Fundação de Cultura e Arte (PROARTE)

Araceli Tieppo Zeni

Araceli Tieppo Zeni

Cargo: Presidente

CPF: 381.213.520-53

FUNDAÇÃO DE CULTURA E ARTE -
 PROARTE
 CARLOS BARBOSA - RS
 Documento apresentado em Processo de
 Prestação de Contas de auxílio/subvenção
 mês/ano Junho 2020
 Data: 23/06/2020
 Nome do(a) servidor: Guiza
 Assinatura: Guiza

• Entidade aberta ao público obedecendo as orientações de distanciamento e higiene.



↳ Maria Bastos (artes)

FUNDAÇÃO DE CULTURA E ARTE -
PROARTE
CARLOS BARBOSA - RS
Documento apresentado em Processo de
Prestação de Contas de auxílio/subvenção
mensal no junho/2020
Data: 28/08/2020
Nome do(a) servidor: Luiza
Assinatura: [Signature]

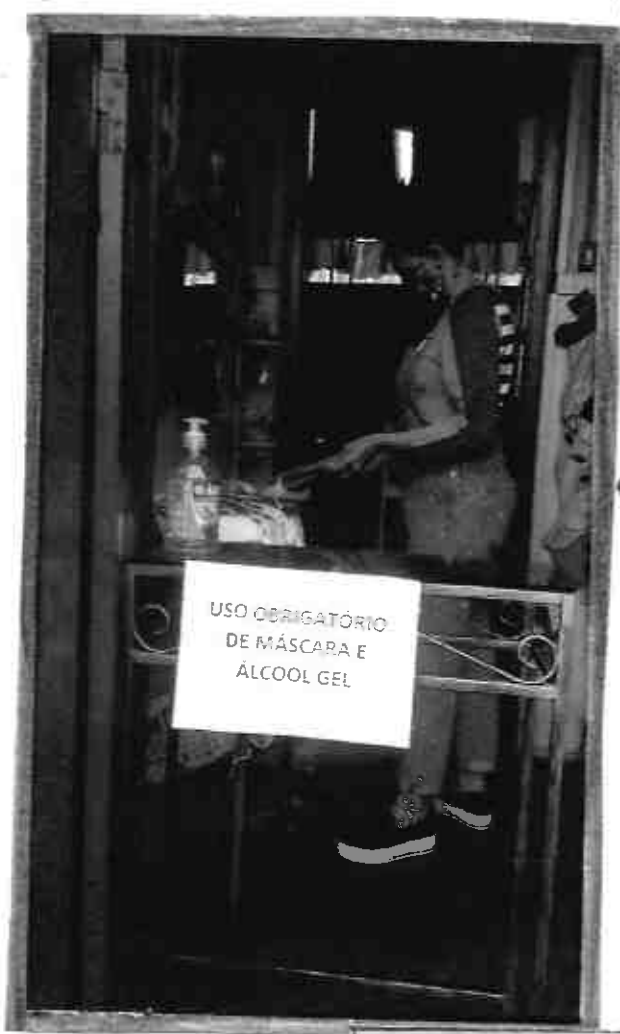

↳ Atesã - Vera Stefani

Confira os associados do ramo de SERVICOS, que estão atuando seguindo todas as normas de higiene e saúde para um atendimento eficaz e seguro!

Reinventar, Barbosa!

804

08 NCB | SEXTA | 12 JUNHO 2020

FUNDAÇÃO DE CULTURA E ARTE - PROARTE

CARLOS BARBOSA - RS

Documento apresentado em Processo: **100**

Prestação de Contas de auxílio-subvenção

mês/ano: Junho/2020

Data: 28/06/2020

Nome do(a) servidor: Luiza

Assinatura: Flora



REINVENTAR, BARBOSA!

ACI | **TODOS**
CARLOS BARBOSA-RS
mais fortes que o vírus

mar a
de história,
cada um d
indispensáv

Um
divulgar de
fortalecendo
desafiador,
cidade.
stava refle-
tindo sobre
o dia dos
namorados
questionei, sobre
Corria essa data se
atuando se
atendimento
meninas, nós mu-
dealizamos uma
conto de fadas.

ipe é um final feliz. Não
importa se sofremos ou
ofreremos por amor. Afim-
al, se é amor até o sofrim-
ento é belo. Viver uma
vida inteira e, de repente,
uma turbulência mudar o
curso da sua vida, chorar
poderia afogar as mágoas,
mas lamentar jamais.

De repente, tudo pas-
sou tão rápido e vejo que
perdi a vida no auge dos
meus 60 anos. Minha ca-
peça tão jovem, sorriso

quartoestúdio.org

Associação dos **Artesãos**
Carlos Barbosa - RS - Parque de Estação-Santa

SPORTES	(54) 3461 2464
	(54) 9981 3603
MÚSICA	(54) 3461 1277
ARTESANATO	(54) 99124 3170
ARQUITETURA/ENGENHARIA	
Pereira Arquitetura e Engenharia	(54) 3461 1672
Suzanne Engenharia	(54) 3461 1094
Ferrante Stogola	(54) 3461 7432
Germano Balduino	(54) 3461 8092
Inova Empreendimentos	(54) 99187 9427
Micheli Balduino	(54) 99022 1777
Pádua Demócrito Dantas Ribeiro	(54) 99201 5682
Barba Business	(54) 98135 9522
CALHAS/FUNILARIA	
Funilarias	(54) 98114 4120
Exata Funilaria	(54) 99155 3733
CARTÓRIO	
Cartório das Registros Públicos de CB	(54) 3461 7455
CARPINTARIA	
Carpintaria Rosa	(54) 99650 3218

CHAVEIRO	
Clube dos Chaveiros	
CLIMATIZAÇÃO	
Atiq Climatização e Instalações	
CLUBE	
Clube União Quilombo São Francisco	
COLETA SELETIVA/ENTULHO	
Basotto	
CORRETORA DE SEGUROS	
Digital Admin - Corretora de Seguros	
Paguen Seguros	
Secom - Corretora de Seguros	
Escritório Contabil Carlos Barbosa	
Escritório Contabil Melo	
Escritório Dantes de Contabilidade	
Jamile & Angela Resumos Contábil	
ED Contabilidade	
LM Contabilidade	
Contabilix	
Escritório Reckertwald	
Escritório Maturini	
ESCRITÓRIO DE ADVOCACIA	
ADM Advocacia	
Mesquita e Franconi Advogados Associados	

O DIA DO
AM
É HOJE
aproveite

Artesãos confeccionando seus artesanatos em distanciamento social (fomento / valorização)



FUNDAÇÃO DE CULTURA
PROARTE
CARLOS BARBOSA - F
Documento apresenta
Prestação de Contas
mensal no período 2020
Data: 28/03/2020
Nome do(a) servidor: [illegible]
Assinatura: [illegible]



Projeto = Fazer Para Doar

APRENDER



FUNDAÇÃO DE CULTURA E ARTE -
 PROARTE
 CARLOS BARBOSA - RS
 Documento apresentado em Processo de
 Prestação de Contas de auxílio/subvenção
 Mes: junho 2020
 Data: 28/10/2020
 Nome do(a) servidor: Ruzza
 Assinatura: [assinatura]

FAZER



DOAR



FUNDAÇÃO DE CULTURA
PROARTE
CARLOS BARBOSA - RS
Documento apresentado em Processo nº
Prestação de Contas de auxílio/subsídio
mês/ano Março 2020
Data: 28/03/2020
Nome do(a) suza autor: suza
assinatura: phcc



SOMAR

08



Embaixadores do
ICI do P. Barbosa Ass-
terinhe e Isabel
Comin

• Artesã e responsável da
entidade: Rosemari Her-
richi responsável Projeto



AS ASSOCIAÇÃO DAS ARTESÃS

APRENDER FAZER

ANALISAR DOAR SOMAR

PARCELA DE 1000

A collage of various items including photographs of people, documents, and a drawing of a face. The items are arranged on a dark background with some text labels.

FUNDAÇÃO DE CULTURA E ARTE
PROARTE
CARLOS BARBOSA
Documento a apresentar em Processo de
Prestação de Contas para auxílio/subvenção
mês/ano: Junho 2010
Data: 22/06/2010
Nome do(a) serviço: Projeto
Assinatura: [Signature]



A Associação dos Artesões de Carlos Barbosa compartilha com muita emoção e alegria a conquista de mais um Projeto Solidário: "FAZER PARA DOAR" e resume esta ação nestes momentos:

✦ Aprender :

Artesãs e voluntárias engajadas em mais um projeto... Oficinas marcadas e pontos aprendidos... Então chega a Pandemia... O PROJETO não pode parar !!!
VAMOS REINVENTAR... 🙏

✦ Fazer :

Cada uma em sua casa produzindo para quem mais precisa...
Muita cor e muito amor... 😊
Para aquecer...
Para alegrar... 😊

FUNDAÇÃO DE CULTURA E ARTE - PROARTE
CARLOS BARBOSA - RS
Documento apresentado em Processo de
Prestação de Contas de auxílio/subvenção
mensal - Junho 2020
Data: 28.05.2020
Nome do(a) servidor: quizer
Assinatura: phcc

✦ Doar :

São 103 toucas feitas artesanalmente para serem doadas 🍷
Surge assim, uma ponte solidária :
Artesãs, voluntárias e embaixadores do Câncer Infantil de Carlos
Barbosa 🙏

✦ Somar :

Sentimento de GRATIDÃO 🙏😊😊
"FAZER O BEM... NOS FAZ BEM"

Agradecemos o apoio do Município de Carlos Barbosa através da Fundação de Cultura e Arte-Proarte (ProArte), aos embaixadores do ICI de Carlos Barbosa: Antoninho e Isabel Comin e as artesãs e voluntárias : Rosemeri Herpich (Responsável pelo projeto), Araceli Tieppo Zeni (Coordenadora), Vera Fardo Stefani (Stefani Art), Maria Bertotto, Amanda Dupont, Cleusa Fontana Dupont, Dileta Fontana, Florinda Anastacia, Simone Astrizzi, Juliana Herpich, Tatiane Herpich (Tati Ju Bruno), Tatiana Sauthier Neis, Ivone Biasi, pelo exemplo, dedicação e por acreditar no nosso projeto... 😊

Porto Alegre, 08 de junho de 2020.

Prezados Senhores:

Agradecemos pelo carinho com o Instituto do Câncer Infantil, sente-se feliz em receber à doação de cento e três (103) toucas de lã feitas artesanalmente pelo Grupo de Artesãos de Carlos Barbosa, entregues pelos nossos embaixadores Antoninho Comin e Isabel Comin nesta instituição, que serão disponibilizadas para nossos pacientes e familiares,

Ao longo destes 29 anos de atividade nossa instituição conquistou a credibilidade da comunidade gaúcha, através das diversas ações que desenvolvemos, assim seguimos construindo a Estrada dos Tijolinhos Amarelos e transformando esperanças em vida!

Muito obrigado pela sua contribuição e por estar junto de nós.

Cordialmente,



Valéria Foletto
Gerente Institucional

FUNDAÇÃO DE CULTURA E ARTE -
PROARTE
CARLOS BARBOSA - RS
Documento apresentado em Processo de
Prestação de Contas de auxílio/subvenção
mês/ano Junho 2020
Data: 29.06.2020
Nome do(a) servidor: Suzana
Assinatura: [assinatura]

Associação dos
Artesãos de Carlos Barbosa

A nossa missão diária é oferecer
as melhores chances e mais
qualidade de vida para milhares
de crianças e adolescentes com
câncer e suas famílias.

E isso só é possível porque
contamos com a sua ajuda.
Muito obrigado por abraçar a
nossa causa!



FUNDAÇÃO DE CULTURA E ARTE -
PROARTE

CARLOS BARBOSA - RS

Documento apresentado em Processo de
Prestação de Contas de exercícios/verbas
mensalano junho/2020

Data: 28.08.2020

Nome do(a) servidor: Luiza

Assinatura: fncc

ANEXO III
DEMONSTRATIVO DE RECEITA E DESPESA

Conveniado: Associação dos Artesões do Município de Carlos Barbosa	Termo de Colaboração nº: 022/2019 Período: junho de 2020 Valor: R\$ 3,64 (três reais e sessenta e quatro centavos)
--	--

1 - Receitas	R\$ 1.472,00
--------------	--------------

Valores Recebidos Repasse PMCB	Rendimentos	Saldo Reprogramado	Total
R\$ 1.472,00	R\$ 0,10	R\$ 3,53	R\$ 1.475,63

2 - Despesas	R\$ 1.471,99
--------------	--------------

Despesas realizadas conforme relação de pagamentos	Saldo (recolhido / a recolher / a reprogramar)	Total
R\$ 1.471,99	R\$ 3,64	R\$ 1.475,63

Araceli Tieppo Zeni
Araceli Tieppo Zeni
 Cargo: Presidente
 CPF: 381.213.520-53

Simone Thums Facchini
Simone Thums Facchini
 Contadora
 CRC Nº: 077059/O-4 RS

FUNDAÇÃO DE CULTURA E ARTE
 PROARTE
 CARLOS BARBOSA - RS
 Documento apresentado em Processo de
 Prestação de Contas de auxílio/subvenção
 mês/ano junho 2020
 Data: 28/08/2020
 Nome do(a) servidor: [assinatura]
 Assinatura: [assinatura]

**ANEXO IV
RELAÇÃO DE PAGAMENTOS**

Conveniando: Associação dos Artesões do Município de Carlos Barbosa

**Termo de Colaboração nº: 022/2019
Período: junho de 2020
Valor: R\$ 3,64 (três reais e sessenta e quatro centavos)**

Item Rec.		Descrição do documento					Dcto Bancário	Data Dcto Bancário	Valor
		Credor	CNPJ/CPF	Fatura NF	Data Fatura NF	Dcto Bancário			
		BSC Assessoria Contábil LTDA	18.335.119/0001-80			Transferência nº		450,00	
01	01	INSS		557	24.06.2020	01026786906 /0000000	30.06.2020		
02	01	Rosemeri Herpich	990.281.660-68	guia		Comp. Pagamento nº 1026783364/072331	30.06.2020	264,01	
03	01			RPA 31	24.06.2020	Transferência nº 01026796394 /0000000	30.06.2020	757,98	
TOTAL								1.471,99	

FUNDAÇÃO DE CULTURA E ARTE - PROARTE
CARLOS BARBOSA - RS
Documento nº
Prestação de serviços de auxílio/subvenção
Mês/ano: Junho 2020
Data: 24/06/2020
Nome do(s) servidor(es):
Assinatura: *[Handwritten Signature]*

CARLOS BARBOSA, 17 de agosto de 2020.

Legenda: Rec: 1 - PMCB; 2 - Rendimentos/Outros
Araceli Tieppo Zeni
Araceli Tieppo Zeni
Cargo: Presidente
CPF: 381.213.520-53

Simone Thums Facchini
Simone Thums Facchini
Contadora
CRC Nº: 077059/O-4 RS

ANEXO V
CONCILIAÇÃO BANCÁRIA

Entidade: Associação dos Artesões de Carlos Barbosa
Termo de Colaboração: 022/2019
Período: junho de 2020
Valor: R\$ 3,64 (três reais e sessenta e quatro centavos)
Conta Corrente: 06.036510.0-01
Banco: Banrisul S/A

Agência: 0580

A) - SALDO DO RAZÃO NO ÚLTIMO DIA DO MÊS – 30 / 06 / 2020 = R\$ 3,64

B) - DÉBITOS LANÇADOS NO RAZÃO, NÃO LANÇADOS PELO BANCO

Data	Nº do documento:	Valor: R\$	
			= R\$

C) - CRÉDITOS LANÇADOS NO RAZÃO, NÃO LANÇADOS PELO BANCO

Data	Histórico:	Valor: R\$	
			= R\$

D) - DÉBITOS LANÇADOS PELO BANCO, NÃO LANÇADOS NO RAZÃO

Data	Histórico:	Valor: R\$	
			= R\$

PROARTE
 CARLOS BARBOSA - RS
 Documento apresentado em Processo de
 Prestação de Contas de auxílio/subvenção
 mensal de Junho 2020
 Data: 28/06/2020
 Nome do(a) servidor: [assinatura]
 Assinatura: [assinatura]

E) - CRÉDITOS LANÇADOS PELO BANCO, NÃO LANÇADOS NO RAZÃO

Data	Histórico:	Valor: R\$	

F) - SALDO DO RAZÃO AJUSTADO (A + B - C - D + E) = R\$ 3,64

G) - SALDO EXTRATO NO ÚLTIMO DIA DO MÊS – 30.06.2020 = R\$ 3,64

Araceli Tieppo Zeni
Araceli Tieppo Zeni
Cargo: Presidente
CPF: 381.213.520-53

Simone Thums Facchini
Simone Thums Facchini
Contadora
CRC Nº: 077059/O-4

ANEXO VI
DECLARAÇÃO APLICAÇÃO DOS RECURSOS E REGULARIDADE FISCAL

Termo de Colaboração nº: 022/2019
Período: junho de 2020
Valor: R\$ 3,64 (três reais e sessenta e quatro centavos)

Declaramos sob as penas da Lei que a entidade Associação dos Artesões do Município de Carlos Barbosa, estabelecida na Rua Júlio de Castilhos, s/n, Centro, na cidade de Carlos Barbosa, RS, inscrito no CNPJ sob nº 05.365.601/0001-11, aplicou os recursos recebidos do Termo de Colaboração supracitado, na consecução dos fins a que se destina, que foram efetuados os devidos registros contábeis, que cumprimos com o exigido no artigo 35 e seus incisos do Decreto nº3.256, de março de 2018 e que recolheu as devidas contribuições e tributos incidentes sobre o objeto conveniado, bem como cumprimos com todas as obrigações acessórias.

CARLOS BARBOSA, 17 de agosto de 2020

Araceli Tieppo Zeni
Araceli Tieppo Zeni
Cargo: Presidente
CPF: 381.213.520-53

Simone Thums Facchini
Simone Thums Facchini
Contadora
CRC Nº: 077059/O-4 RS

Rosemeri Herpich
Rosemeri Herpich
Tesoureira
CPF: 990.281.660-68

FUNDAÇÃO DE CULTURA E ARTE -
PROARTE
CARLOS BARBOSA - RS
Documento apresentado em Processo de
Prestação de Contas de auxílio/subsídio
mensal no junho 2020
Data: 28/08/2020
Nome do(a) servidor: Luiza
Assinatura: [assinatura]

**ANEXO VII
DECLARAÇÃO DO CONSELHO FISCAL**

**Termo de Colaboração nº: 022/2019
Período: junho de 2020
Valor: R\$ 3,64 (três reais e sessenta e quatro centavos)**

O Conselho Fiscal da entidade Associação dos Artesões do Município de Carlos Barbosa, constante na Ata nº 06/2014 aprovou a aplicação dos recursos recebidos no Termo de Colaboração e montante supracitado, estando o mesmo em consonância com o Plano de trabalho celebrado.

CARLOS BARBOSA, 17 de agosto de 2020

**Presidente do Conselho
Gilmar Antonio Zeni
CPF:278.464.900-87**

**Membro do Conselho
Ada Inez Barsé Tieppo
CPF: 278.514.190-34**

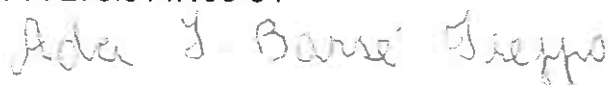

**Membro do Conselho
Florinda Anastacia Goncalves de Azevedo
CPF: 230.286.020-91**

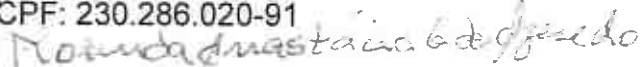

FUNDAÇÃO DE CULTURA E ARTE,
PROARTE
CARLOS BARBOSA - RS
Documento apresentado em Processo de
Prestação de Contas de administração
mês/ano Junho/2020
Data: 28/08/2020
Nome do(s) servidor: Luiza
Assinatura: Phcc

ATESTADO

Eu, Araceli Tieppo Zeni, residente e domiciliada na Rua Ernesto Carlotto, nº 67, apto 208, Bairro Planalto em Carlos Barbosa, inscrita no CPF número 381.113.520-53, neste ato representando como presidente da associação, em atendimento ao disposto no Art. 35, Inciso III, letra 'h' do Decreto 3256 de 27 de março de 2018, atesto que os profissionais abaixo relacionados prestaram os respectivos serviços **de forma satisfatória**, atendendo o previsto em seus respectivos contratos:

Nome : BSC Assessoria Contábil Ltda
Serviços Prestados: contabilidade
Total de Horas trabalhadas: Conforme contrato firmado entre as partes
Nota Fiscal: 557
Período de execução do trabalho: mês de junho de 2020
Local onde realizou os serviços: na sede do escritório na Rua Antonio Adriano Guerra, nº 92, sala 29 Centro em Carlos Barbosa

Nome: Rosemeri Herpich
Serviços Prestados: atendente e instrutora
Total de Horas trabalhadas: Conforme contrato firmado entre as partes
RPA: 31
Período de execução do trabalho: mês de junho de 2020
Local onde realizou os serviços: na sede da Associação dos Artesões sala 01, Centro em Carlos Barbosa

Carlos Barbosa, 17 de agosto de 2020

Araceli Tieppo Zeni
Araceli Tieppo Zeni

Presidente

FUNDAÇÃO DE CULTURA E ARTE -
PROARTE
CARLOS BARBOSA - RS
Documento apresentado em Processo de
Prestação de Contas de Exercício ou Renúncia
Mês/ano: Junho/2020
Data: 28/08/2020
Nome do(a) servidor: Luiz
Assinatura: [assinatura]

CONTRATO DE PRESTAÇÃO DE SERVIÇOS

Pelo presente instrumento contratual, de um lado, a empresa ASSOCIAÇÃO DOS ARTESÃOS MUNICIPIO DE CARLOS BARBOSA, com sede na Rua Julio de Castilhos, s/n, Centro, na cidade de Carlos Barbosa, RS, CNPJ sob nº 05.365.601/0001-11, denominada de **CONTRATANTE** e de outro, a Sra. ROSEMERI HERPICH, residente e domiciliada na Rua Jose Raimundo Carlotto, nº 502, Bairro Vila Nova, na cidade de Carlos Barbosa/RS, inscrita no CPF sob nº 990.281.660-68, a seguir denominada de **CONTRATADA**, ajustam entre si o contrato de prestação de serviços, que se regerá pelas seguintes cláusulas e condições:

CLÁUSULA PRIMEIRA: O objeto do contrato será a prestação de serviços de Instrutora e atendente.

CLÁUSULA SEGUNDA: Para execução dos serviços contratados, a **CONTRATANTE** pagará à **CONTRATADA** o valor correspondente a R\$ 851,66 (oitocentos e cinquenta e um reais e sessenta e seis centavos) mensais, vencíveis até o dia 10 do mês subsequente.

Parágrafo Primeiro: Em caso de modificação, aumento ou diminuição dos serviços prestados, as partes contratantes ajustarão novo valor mensais.

Parágrafo Segundo: O atraso no pagamento dos honorários implicará no acréscimo de correção monetária, juros legais de 1% ao mês e multa de 10% (dez por cento).

CLÁUSULA TERCEIRA: O presente Contrato vigorará a partir de 01 de junho de 2020 até 30 de junho de 2020, podendo a qualquer tempo ser rescindindo mediante aviso-prévio de 30 (trinta) dias, por escrito.

CLÁUSULA QUARTA: a desídia, o desinteresse e a falta da prestação dos serviços contratados por parte da **CONTRATADA**, serão motivos de rescisão do presente contrato pela **CONTRATANTE**, independentemente de notificação judicial ou extrajudicial.

CLÁUSULA QUINTA: Os Contratantes elegem o Foro da Comarca de Carlos Barbosa, RS, para dirimir eventuais dúvidas provenientes da interpretação e/ou execução deste Contrato.

E, por estarem justos e acordados, firmam o presente instrumento contratual em vias de igual teor e forma perante as testemunhas abaixo assinadas.

Carlos Barbosa, RS 01 de junho de 2020.

Dr. Daniel Giampa Leni
Contratante

Rosemeri Herpich
Contratada

FUNDAÇÃO DE CULTURA E ARTE -
PROARTE
CARLOS BARBOSA - RS
Documento apresentado em Processo de
Prestação de Contas de auxílios e subvenções
mês/ano Junho/2020
Data: 26/06/2020
Nome do(a) servidor: Luiza
Assinatura: Luiza

8 19

BANRISUL 24/07/2020
 AGENCIA: 0590 - CARLOS BARBOSA
 CONTA...: 06.036510.0-1
 NOME...: ASSOCIACAO DOS ARTESANOS DO MUNICIPI
 IDENTIFICACAO: 24288007241695427653

----- PARA SIMPLES CONFERENCIA -----
 SALDO DA CONTA
 (A) SALDO LIVRE.....R\$ 0,00
 INVEST RESGATE AUT
 (B) SALDO LIVRE.....R\$ 1.475,67
 TOTAL LIVRE (A+B).....R\$ 1.475,67

PREZADO CLIENTE: O BANRISUL INFORMA QUE OS JUROS DE SUA CONTA-CORRENTE SEPAO DEBITADOS NO ULTIMO DIA UTIL DO MES.

----- INVESTIMENTOS BANRISUL -----
 FUNDO BANRISUL SUPER POSICAO EM 24/07/2020
 VALOR DA COTA.... 6,73631
 QUANTIDADE DE COTAS 219,07384
 VALOR LIQ. P/RESGATE 1.475,68

----- TARIFA ECONOMICA BANRISUL -----
 TEB PJI TARIF. 50,00
 BENEFICIOS ADICIONAIS - DESCONTO 0%

 DIA HISTORICO DOCUMENTO VALOR

 MOVIMENTOS DA CONTA CORRENTE -----

	SALDO ANT EM 07/05/2020		0,00
++	MOVIMENTOS JUN/2020		
04	CREDITO TRANSFERENCIA	141215	50,00 ✓
	MENSALIDADE PACOTE	000000	50,00 ✓
	SALDO NA DATA		0,00 ✓
23	TED - SPS	024431	1.472,00 ✓
	SALDO NA DATA		1.472,00 ✓
30	CREDITO TRANSFERENCIA	158907	3,30 ✓
	RESGATE AUTOMATICO	000000	3,29 ✓
	TARIFA DOC/TED	158808	3,30 ✓
	TARIFA DOC/TED	158822	3,30 ✓
	TED	158808	450,00 ✓
	TED	158822	757,98 ✓
	PAGAMENTO GPS	158803	264,01 ✓
	SALDO NA DATA		0,00 ✓

PRIORIZE OS NOSSOS CANAIS DIGITAIS E PROCURE ATENDIMENTO PRESENCIAL SOMENTE SE NECESSARIO. QUANDO PRECISAR, AGENDE SEU ATENDIMENTO PELO NOSSO SITE OU PELO APP BANRISUL DIGITAL.

----- EXTRATO EMITIDO AS 11:14 DE 24/07/2020 -----

SAC 0800 646 1515
 OUVIDORIA 0800 644 2200

FUNDACAO DE CULTURA E ARTE -
 PROARTE
 CARLOS BARBOSA - RS
 Documento apresentado em Processo de
 Prestação de Contas de auxílio/subvenção
 mês/ano Junho, 2020
 Data: 28/08/2020
 Nome do(s) servidor: Luiz
 Assinatura: Luiz

820

BANRISUL SUPER FIDELIDADE
CNPJ 02.430.487/0001-78

ADMINISTRADOR
BANCO DO ESTADO DO RIO GRANDE DO SUL, S.A.
92.702.067/0001-96

REFERENCIA: JUN/2020

RENTABILIDADE DO FUNDO DE INVESTIMENTO EM %
NO MES: 0,02 NO ANO: 0,35 ULTIMOS 12 MESES: 1,04

NOME CLIENTE AGENCIA CONTA CORRENTE CODIGO CPF/CNPJ
ASSOCIACAO DOS ARTESAOES DO MUNICIPI 0580 06.036510.0-1 7862281.4 05.365.601.0001/11

DATA	HISTORICO	EM COTAS	EM R\$	VALOR DA COTA
29/05/2020	SALDO ANTERIOR	1,02981	6,93	6,73384
30/06/2020	RESGATE	0,48847	3,29	6,73528
30/06/2020	SALDO ATUAL	0,54134	3,64	6,73528

APLICACOES: 0,00
RESGATES: 3,29-
RENDIMENTO DO MES DE COMPETENCIA: 0,00
BASE DE CALCULO PARA IR: 0,00
IR RETIDO: 0,00
IOF RETIDO: 0,00

SAC: 0800 6461515 OUVIDORIA: 0800 6442200

FUNDAÇÃO DE CULTURA E ARTE
PROARTE
CARLOS BARBOSA - RS
Documento apresentado em Processo de
Prestação de Contas de Auxílio Subvenção
mês/ano Junho 2020
Data: 29/06/2020
Nome do(a) servidor: Luiz
Assinatura: Luiz

Minha Conta
Comprovantes de Pagamentos e Transferências

Recibo de Transferência
→ Pg. Tarifa bancária e valor do caixa

Número: 01016390986/0000000
0363815/141215
Data: 04/06/2020
Hora: 01:33:52

Canal: Minha Conta
Data Débito: 04/06/2020
Valor: 50,00
Tipo: Transferência de entre contas Brnrisul
Conta do Remetente: 0580-35.008612.0-3
Nome do Remetente: ARACELI TIEPPO ZENI
Conta do Destinatário: 0580-06.036510.0-1
Nome do Destinatário: ASSOCIACAO DOS ARTESAOES DO MUNICIPI

Minha Conta
Comprovantes de Pagamentos e Transferências

Recibo de Transferência
→ Pg. Tarifa banc. e valor caixa

Número: 01026872773/0000000
0195422/158907
Data: 30/06/2020
Hora: 09:46:55

Canal: Minha Conta
Data Débito: 30/06/2020
Valor: 3,30
Tipo: Transferência de entre contas Brnrisul
Conta do Remetente: 0580-35.008612.0-3
Nome do Remetente: ARACELI TIEPPO ZENI
Conta do Destinatário: 0580-06.036510.0-1
Nome do Destinatário: ASSOCIACAO DOS ARTESAOES DO MUNICIPI

FUNDAÇÃO DE CULTURA E ARTE -
PROARTE
CARLOS BARBOSA - RS
Documento apresentado em Processo de
Prestação de Contas de auxílio/subvenção
mês/ano Junho 2020
Data: 28/08/2020
Nome do(a) servidor: Luiza
Assinatura: shcc

 <p>MINISTÉRIO DA PREVIDÊNCIA SOCIAL - MPS SECRETARIA DA RECEITA PREVIDENCIÁRIA - SRP INSTITUTO NACIONAL DO SEGURO SOCIAL - INSS</p> <p>GUIA DA PREVIDÊNCIA SOCIAL - GPS</p>	3 - Cód. Pagamento	2100	
	4 - Competência	06/2020	
<p>1 - Nome ou Razão Social / Endereço / Telefone Emp: 000058 Fl: 00001 Dpto: 00000</p> <p>ASSOCIAÇÃO DOS ARTESÕES DO MUNICÍPIO DE CARLOS BARBOSA</p> <p>RUA JULIO DE CASTILHOS 01, - CENTRO</p> <p>CARLOS BARBOSA/RS</p> <p>CEP: 96165-000 Fone: (0054) 3461-2764</p>	5 - Identificador	05.365.601/0001-11	
	6 - Valor INSS	264,01	
	7 -		
	8 -		
2 - Vencimento (Lido Exclusivo do INSS)	20/07/2020	9 - Valor de Outras Entidades	0,00
<p>ATENÇÃO: É vedada a utilização de GPS para recolhimento de receita de valor inferior ao estipulado em Resolução publicada pela SRP. A receita que resultar valor inferior deverá ser adicionada à contribuição ou importância correspondente nos meses subsequentes, até que o total seja igual ou superior ao valor mínimo fixado.</p>	10 - ATM / Multa e Juros	0,00	
	11 - Total	264,01	

12 - AUTENTICAÇÃO BANCÁRIA



FUNDAÇÃO DE CULTURA E ARTE -
PROARTE
CARLOS BARBOSA - RS
Documento apresentado em Processo de
Prestação de Contas de auxílio/subvenção
mensal - Junho 2020
Data: 28/06/2020
Nome do(a) servidor: Guiza
Assinatura: [Signature]

Recibo de Pagamento

Número: 1026783364/072381
Data: 29/06/2020
Hora: 21:13:13

Canal: Office
Ag./Conta Débito: 0560-06 036510-0-1 -
ASSOCIAÇÃO DOS
ARTESÕES DO
MUNICÍPIO

Data Débito: 30/06/2020
Identificador: 05365601000111
Valor: R\$ 264,01
Convênio: INSTITUTO NACIONAL
DE SEGURO SOCIAL

Cód. Barras: 65800000002
64010270210
00536560100



RECIBO DE PAGAMENTO A AUTÔNOMO - R P A

Nº Recibo
31

Nome ou Razão Social da Empresa/Endereço
ASSOCIAÇÃO DOS ARTESOES DO MUNICIPIO DE CARLOS BARBOSA
RUA JULIO DE CASTILHOS, 01 - CENTRO - CARLOS BARBOSA/RS

Matricula (CNPJ ou INSS)
05.365.601/0001-11

Recebi da Empresa acima identificada, pela prestação dos Serviços de:
Instrutora

A importância de RS **757,98 (SETECENTOS E CINQUENTA E SETE REAIS E NOVENTA E OITO CENTAVOS)--**

Conforme Discriminativo Abaixo:

Salário Base	Taxa (%)	Valor Máximo p/ Reembolso
Valor já Reembolsado no Mês		Saldo

CARRETEIRO (Cálculo do Valor do Reembolso)
Aplicar ____% sobre o valor da Mão de Obra (____% do Frete)
O resultado corresponderá ao Reembolso, respeitado como Limite máximo o valor registrado no campo Saldo

Número de Inscrição no NIT: 126.90415.68.4

Número de Inscrição no CPF: 990.281.660-68

Identidade Número/Órgão Emissor/Uf: 3077622755/SSP/RS

Localidade
CARLOS BARBOSA/RS

Data
24/06/2020

Serviço/Frete I	851,66
Serviço/Frete II	0,00
(+) PROVENTOS:	851,66
Valor de Descontos Diversos I	0,00
Valor de Descontos Diversos II	0,00
Valor do ISS	0,00
Valor do INSS	93,68
Valor do SEST/SENAT	0,00
Valor do IRRF	0,00
(-) DESCONTOS:	93,68
(=) VALOR LÍQUIDO DO RPA	757,98

Assinatura *Rosemeri Herpich*

Nome Completo/Endereço:
ROSEMERI HERPICH
R JOSE RAIMUNDO CARLOTTO, 502 - VILA NOVA - CARLOS BARBOSA/RS



FUNDAÇÃO DE CULTURA E ARTE -
PROARTE
CARLOS BARBOSA - RS
Documento apresentado em Processo de
Prestação de Contas de auxílios e subvenção
mês/ano: **Junho 2020**
Data: **28/08/2020**
Nome do(a) servidor: *Ruzel*
Assinatura: *Ruzel*

Recibo de Transferência

Número: 01026796994/00000000
0091400/158822
Data: 29/06/2020
Hora: 23:03:03
Canal: Office
Data Débito: 30/06/2020
Valor: R\$ 757,98
Conta de Débito: 0500-06.034510-0-1
Constituinte de Débito: 05.365.601/0001-11 -
ASSOCIAÇÃO DOS
ARTESOES DO
MUNICÍPI
Banco de Crédito: 104 - CAIXA ECON.
FEDERAL
Agência de Crédito: 1925
Conta de Crédito: 0013070597459



MUNICÍPIO DE CARLOS BARBOSA
Secretaria Municipal da Fazenda



24

NOTA FISCAL DE SERVIÇOS ELETRÔNICA - NFS-e A autenticidade desta nota pode ser confirmada em: http://carlosbarbosa.nfse-tecnos.com.br	Código de Verificação 88351BB0.11A1A641	Data/Hora da Emissão 24/06/2020 - 17:23:28
Local da Incidência do Imposto CARLOS BARBOSA - RS	Natureza da Operação Exigível	Número da Nota 557

Prestador de Serviços



Prestador do serviço: BSC ACESSORIA CONTABIL LTDA
Nome Fantasia: CONTABILE ASSESSORIA
Endereço: ANTONIO ADRIANO GUERRA, 92, SALA 29
Bairro: CENTRO **Cpf/Cnpj:** 18.335.119/0001-80
Cidade: CARLOS BARBOSA - RS - BRASIL **Insc. Mun.:** 7754
Cep: 95185-000
E-mail: simone@equipecontabile.com.br **Telefone/Celular:** (54)34616268

Tomador do Serviço

Tomador do serviço: ASS. ARTESAO MUNIC. C.BARBOSA
CPF/CNPJ: 05.365.601/0001-11
Endereço: JULIO DE CASTILHOS, S/N
Bairro: CENTRO
Cidade: CARLOS BARBOSA - RS - BRASIL
Cep: 95185-000
E-mail:
Inscrição Municipal: 5113
Telefone: 54991243170

Discriminação do Serviço

Descrição da atividade	Valor	Deduções	Descontos	B. Cálculo	(%)	Tributo
17.19 - Contabilidade, inclusive serviços técnicos e auxiliares.	450,00	0,00	0,00	450,00	0,00	0,00

Detalhamento da Atividade

17.19
serviços contábeis 06/2020

Serviços (R\$)	Desconto(R\$)	Desconto Cond.(R\$)	Dedução(R\$)	Base Cálculo(R\$)	Valor do ISS(R\$)	Líquido(R\$)
450,00	0,00	0,00	0,00	450,00	0,00	450,00

VALOR BRUTO DA NOTA = R\$ 450,00

Retenções

Base Cálculo(R\$)	PIS(R\$)	Cofins(R\$)	C.S.L.L(R\$)	IRRF(R\$)
450,00	0,00	0,00	0,00	0,00
INSS(R\$)	Outras Retenções(R\$)	ISS Retido (R\$)	Líquido da Nota(R\$)	
0,00	0,00	0,00	450,00	

Outras Informações

- Data de vencimento do ISS desta NFS-e: 15/07/2020
- Esta nota equivale ao RPS nº 555, emitido em 24/06/2020 17:23:28
- Data do Fato Gerador desta Nota: 24/06/2020
- Valor aproximado do tributo federal - R\$ 60.53(13.45%), estadual - R\$ 0,00 (0,00%) e municipal - R\$ 20,75 (4,61%), com base na Lei 12.741/2012 e no Decreto 8.264/2014 - Fonte:IBPT.



RECEBEMOS DE BSC ACESSORIA CONTABIL LTDA OS SERVIÇOS DA NFS-E INDICADA AO LADO, EMISÃO: 24/06/2020 - 17:23:28. TOMADOR: ASS. ARTESAO MUNIC. C.BARBOSA. VALOR TOTAL DA NOTA: R\$ 450,00

Nota
557

IDENTIFICADOR E ASSINATURA DO RECEBEDOR

DATA DO RECEBIMENTO

FUNDAÇÃO DE CULTURA E ARTE -
 PROARTE
 CARLOS BARBOSA - RS
 Documento apresentado em Processo de:
 Prestação de Contas de auxílio/subvenção
 méstrano Junho/2020
 Data: 28/08/2020
 Nome do(a) servidor: Fuiza
 Assinatura: Phoc

Office
< Comprovantes de Pagamentos e Transferências

Recibo de Transferência

Número: 01026786906/0000000
0077915/150000
Data: 29/06/2020
Hora: 21:35:32

Canal: Office
Data Débito: 30/06/2020
Valor: R\$ 450,00
Conta de Débito: 0580-06.036510-0-1
Correntista de Débito: 05.365.601/0001-11 -
ASSOCIAÇÃO DOS
ARTESÕES DO
MUNICÍPI
Banco de Crédito: 104 - CAIXA ECON.
FEDERAL
Agência de Crédito: 1925
Conta de Crédito: 0003000015250



FUNDAÇÃO DE CULTURA E ARTE -
PROARTE
CARLOS BARBOSA - RS
Documento apresentado em Processo de
Prestação de Contas de auxílio/subvenção
mês/ano Junho, 2020
Data: 28/08/2020
Nome do(a) servidor: Guilherme
Assinatura: [assinatura]

8 26

CONNECTIVIDADE SOCIAL



Protocolo de Envio de Arquivos

Prezado cliente BSC ASSESSORIA CONTABIL LTDA: 18335119000180

Seu arquivo SEFIP.rtf foi armazenado na Caixa Econômica Federal em 24/06/2020 às 14:48:23.

O número do Protocolo de Envio deste arquivo é:
03E2084009D1D7F8404040404040081E669C05A261D06.

Este protocolo é sua garantia de que o arquivo foi devidamente recebido e armazenado para processamento pela Caixa Econômica Federal.

Havendo ocorrências impeditivas no processamento do arquivo, será enviada uma nota explicativa para a sua caixa postal no Conectividade Social contendo a(s) ocorrência(s) encontrada(s) e as ações necessárias para a solução.

Informações Complementares:

Transmissor:	BSC ASSESSORIA CONTABIL LTDA:18335119000180
Inscrição Transmissor:	18.335.119/0001-80
Responsável:	BSC ASSESSORIA CONTABIL LTDA
Inscrição Responsável:	18.335.119/0001-80
Competência:	06/2020
NRA:	EP9pQCh:Juk00005
Base de Processamento:	RS - Carlos Barbosa
Código de Recolhimento:	115
Contato:	CINTIA CORTESE
Telefone:	005404616269

Atenção: Este Protocolo de Envio de Arquivos não garante a legitimidade do conteúdo dos arquivos enviados.

FUNDAÇÃO DE CULTURA E ARTE -
 PROARTE
 CARLOS BARBOSA - RS
 Documento apresentado em Processo de
 Prestação de Contas de auxílio/subvenção
 mês/ano Junho/2020
 Data: 28/08/2020
 Nome do(a) servidor: Linza
 Assinatura: ELCC

COMPROVANTE DE DECLARAÇÃO DAS CONTRIBUIÇÕES A RECOLHER À PREVIDÊNCIA SOCIAL E À OUTRAS ENTIDADES E FUNDOS POR FPAS EMPRESA

EMPRESA: ASSOCIACAO DOS ARTESES DO MUNICÍPIO DE LOGRADOURO: RUA JULIO DE CASTILHO: 01
 CIDADE: CARLOS BARBOSA UF: RS
 APURAÇÃO DO VALOR A RECOLHER: 566 620 744 779 TOTAL

COM: 06/2020 COD REC: 115 COD GPS: 2100 FPAS: 566 OUTRAS ENT: 0099 SIMPLES: 1 ALIQ RAT: 2,0 CNAE: 9430800
 TOMADOR/OBRA: CNAE: 9430800

Nº ARQUIVO: EPRQ8HvclwrK0000-5
 INSCRIÇÃO: 05.305.601/0001-11
 FAP: 1,00 RAT AJUSTADO: 2,00
 INSCRIÇÃO:

EMPRESA	Empregados/Avulsos	Contribuintes Individuais	Empregados/Avulsos	Contribuintes Individuais	Empregados/Avulsos	Contribuintes Individuais	Empregados/Avulsos	Contribuintes Individuais	Empregados/Avulsos	Contribuintes Individuais
RAT	0,00	93,68	0,00	0,00	0,00	0,00	0,00	0,00	0,00	0,00
RAT - Agentes Nativos	0,00	170,33	0,00	0,00	0,00	0,00	0,00	0,00	0,00	0,00
Valores Pagos a Cooperativas	0,00	0,00	0,00	0,00	0,00	0,00	0,00	0,00	0,00	0,00
Adicional Cooperativas	0,00	0,00	0,00	0,00	0,00	0,00	0,00	0,00	0,00	0,00
Comercialização Produção	0,00	0,00	0,00	0,00	0,00	0,00	0,00	0,00	0,00	0,00
Evento Desportivo/Patrocínio	0,00	0,00	0,00	0,00	0,00	0,00	0,00	0,00	0,00	0,00
RECOLHIMENTO COMP AMP - VALOR INSS	0,00	0,00	0,00	0,00	0,00	0,00	0,00	0,00	0,00	0,00
(-) Retenção Lei 9.711/98	0,00	0,00	0,00	0,00	0,00	0,00	0,00	0,00	0,00	0,00
(-) Sal. Família/Sal. Maternidade	0,00	0,00	0,00	0,00	0,00	0,00	0,00	0,00	0,00	0,00
(-) Compensação	0,00	0,00	0,00	0,00	0,00	0,00	0,00	0,00	0,00	0,00
VALOR A RECOLHER - PREVIDÊNCIA SOCIAL	364,01	0,00	0,00	0,00	0,00	0,00	0,00	0,00	0,00	364,01
OUTRAS ENTIDADES	0,00	0,00	0,00	0,00	0,00	0,00	0,00	0,00	0,00	0,00
RECOLH COMP ANT - VALOR OUT ENTID	0,00	0,00	0,00	0,00	0,00	0,00	0,00	0,00	0,00	0,00
VALOR A RECOLHER - OUTRAS ENTIDADES	0,00	0,00	0,00	0,00	0,00	0,00	0,00	0,00	0,00	0,00
TOTAL A RECOLHER	364,01	0,00	0,00	0,00	0,00	0,00	0,00	0,00	0,00	364,01

FUNDAÇÃO DE CULTURA E ARTE
 PROARTE
 CARLOS BARBOSA - RS
 Documento apresentado em Processo de
 Prestação de Contas de auxílio-subvenção
 Data: 28/08/2020
 Nome do(a) servidor: PAUSA
 Assinatura: *[assinatura]*

(*) Os valores de retenção, salário-família/salário-maternidade e compensação demonstrados são os efetivamente abatidos.
 A DECLARAÇÃO DE DADOS CONSTANTES DESTA GFIP E DO ARQUIVO SEFIP CORRESPONDENTE A CONTRIBUIÇÃO PREVIDENCIÁRIA, EQUIVALE A CONFESSÃO DE DÍVIDA DOS VALORES DEBIDOS E CONSTITUI(EM) CREDITO(S) PASSIVEL(IS) DE INSCRIÇÃO EM DíVIDA ATIVA, NA AUSÊNCIA DO OPORTUNO RECOLHIMENTO OU PARCELAMENTO, E CONSEQUENTE EXECUÇÃO JUDICIAL NOS TERMOS DA LEI Nº 6.830/80.
 O EMPREGADOR/CONTRIBUINTE, RENUNCIANDO EXPRESSAMENTE A QUALQUER CONTESTAÇÃO QUANTO AO VALOR E PROCEDÊNCIA DESTA DECLARAÇÃO/DÍVIDA, ASSUME INTEGRAL RESPONSABILIDADE PELA EXATIDÃO DO MONTANTE DECLARADO E CONFESSADO, FICANDO, ENTRETANTO, RESSALVADO A SECRETARIA DA RECEITA FEDERAL DO BRASIL O DIREITO DE APURAR, A QUALQUER TEMPO, A EXISTÊNCIA DE OUTRAS IMPORTANCIAS DEVIDAS NÃO INCLUIDAS NESTE INSTRUMENTO, ATINDO QUE RELATIVAS AO MESMO PERÍODO.
 O EMPREGADOR/CONTRIBUINTE RECONHECE QUE A PRESENTE CONFISSÃO DE DÍVIDA NÃO OBRIGA A SECRETARIA DA RECEITA FEDERAL DO BRASIL A EXPEDIR DOCUMENTO COMPROBATORIO DA INEXISTÊNCIA DE DÉBITO, SALVO SE SEU CRÉDITO FOR GARANTIDO NA FORMA DOS ARTS. 258 E 259 DO REGULAMENTO DA PREVIDÊNCIA SOCIAL, APROVADO PELO DECRETO 3.048, DE 12/05/1999, E ALTERAÇÕES POSTERIORES.

928

RELAÇÃO DOS TRABALHADORES CONSTANTES NO ARQUIVO SEFIP
 MODALIDADE: 1-DECLARAÇÃO AO FGTS E À PREVIDÊNCIA

EMPRESA: ASSOCIAÇÃO DOS ARTESÕES DO MUNICÍPIO DE

COMP: 06/2020 COD REC: 115 COD GPS: 2100 FPAS: 996 OUTRAS ENT: 0099 SIMPLES: 1 RAT: 2.0 INSCRIÇÃO: 05.265.601/0001-11

TOMADOR/OBRA: FAP: 1,00 RAT AJUSTADO: 2,00

INSCRIÇÃO:

NOME TRABALHADOR	REM SEM 13º SAL	REM 13º SAL	PIS/PASEP/01 BASE CÁL 13º SAL PREV SOC BASE CÁL PREV SOCIAL	ADMISSÃO CONTRIB SEG DEVIDA	CAT	OCOR DEPÓSITO	DATA/COD MOVIMENTAÇÃO CBO JAM
ROSEMERI HERPICH	851,66	0,00	125.60415-66-4 0,00	93,66	13	0,00	02/02 0,00

FUNDAÇÃO DE CULTURA E ARTE -
 PROARTE
 CARLOS BARBOSA - RS
 Documento apresentado em Processo de
 Prestação de Contas de auxílio financeiro mensal
 mês/ano Junho/2020
 Data: 28/08/2020
 Nome do(a) servidor: Luiza
 Assinatura: Luiza

TOTAIS DA EMPRESA/TOMADOR

851,66	0,00	0,00	93,66	0,00	0,00
--------	------	------	-------	------	------

029

RELAÇÃO DOS TRABALHADORES CONSTANTES NO ARQUIVO SEFIP
RESUMO DO FECHAMENTO - EMPRESA
MODALIDADE: 1-DECLARAÇÃO AO FGTS E A PREVIDÊNCIA

EMPRESA: ASSOCIAÇÃO DOS ARTESES DO MUNICÍPIO DE
COMP: 05/2020 COD REC: 115 COD GPS: 2100 FPAS: 666 OUTRAS ENT: 0099 SIMPLES: 1 RAT: 2.0
TOMADOR/OBRA: Nº ARQUIVO: EPRQdHvdur0000-5
INSCRIÇÃO: 05.365.501/0001-11
FAP: 1.00 RAT AJUSTADO: 2.00
INSCRIÇÃO:

LÓGRADOURO: RUA JULIO DE CASTILHOS 01
CIDADE: CARLOS BARBOSA UF: RS CEP: 95185-000 BAIRRO: CENTRO CNAE PREPONDERANTE: 9430800
CNAE: 9430800

CAT	QUANT	REMUNERAÇÃO SEM 13º	REMUNERAÇÃO 13º	BASE CÁL PREV SOC	BASE CÁL 13º PREV SOC
13	1	851,66	0,00	851,66	0,00
TOTAIS:	1	851,66	0,00	851,66	0,00

FUNDAÇÃO DE CULTURA E ARTE
PROARTE
CARLOS BARBOSA - RS
Documento apresentado em Processo nº:
Prestação de Contas de auxílios/suvidas
mensais Artes 2020
Data: 28.05.2020
Nome do(a) servidor: Luiza
Assinatura: [assinatura]

RELAÇÃO DOS TRABALHADORES CONSTANTES NO ARQUIVO SEFIP
RESUMO DO FECHAMENTO - EMPRESA
FGTS

EMPRESA: ASSOCIAÇÃO DOS ARTESÕES DO MUNICÍPIO DE
 COMP: 05/2020 COD REC: 115 COD GPS: 2100 FIAS: 585 OUTRAS ENT: 0099 SIMPLES: 1 RAT: 2.0
 TOMADOR/OBRA: Nº DE CONTROLE: EcoFRPaKp00000-5 Nº ARQUIVO: EPRgQdHvdur0000-5
 INSCRIÇÃO: 05.355.609/0001-11
 FAP: 1,00 RAT AJUSTADO: 2,00
 INSCRIÇÃO:
 LOGRADOURO: RUA JULIO DE CASTILHOS 91
 CIDADE: CARLOS BARBOSA UF: RS CEP: 95155-000 BAIRRO: CENTRO CNAE: PREPONDERANTE 8430000
 CNAE: 8430000

MODALIDADE: 1-DECLARAÇÃO AO FGTS E À PREVIDÊNCIA

	FGTS - 8%
REMUNERAÇÃO SEM 13º SALÁRIO	0,00
REMUNERAÇÃO 13º SALÁRIO	0,00
QUANTIDADE TRABALHADORES	0

FUNDAÇÃO DE CULTURA E ARTE .
 PROARTE
 CARLOS BARBOSA - RS
 Documento apresentado em Processo de
 Prestação de Contas de auxílio/subsídio
 mês/ano Junho/2020
 Data: 28/05/2020
 Nome do(a) servidor: Luiz Zai
 Assinatura: [assinatura]

831

RESUMO DAS INFORMAÇÕES À PREVIDÊNCIA SOCIAL CONSTANTES NO ARQUIVO SEFIP
EMPRESA

EMPRESA ASSOCIAÇÃO DOS ARTESÕES DO MUNICÍPIO DE
COMP: 05/2020 COD REC: 115 COD GPS: 2100 FPAS: 586 OUTRAS ENT: 0099 SIMPLS: 1 RAT: 2.0 Nº ARQUIVO: EPRgOdHvsou#0000-5
TOMADOR/OBRA: INSCRIÇÃO: 05.365.601/0001-11 FAP: 1.00 RAT AJUSTADO: 2.00 INSCRIÇÃO:

LOGRADOURO: RUA JULIO DE CASTILHOS 01 BAIRRO: CENTRO CNAE PREPONDERANTE: 9430800
CIDADE: CARLOS BARBOSA UF: RS CEP: 95185-000 TELEFONE: 0054 3451 2754 CNAE: 9430800

VALOR DEV PREV SOC CALCULADO SEFIP:				
SALÁRIO FAMILIA:	264.01	CONTRIB SEGURADOS - DEVIDA:		93.55
SALÁRIO MATERNIDADE:	0.00	RECEITA EVENTO DESP/PATROCÍNIO:		0.00
VALORES PAGOS COOP TRABALHO - SEM ADICIONAL:	0.00	PERC DE ISENÇÃO DE FILANTROPIA:		0.00
VALORES PAGOS COOP TRABALHO - ADIC. 15 ANOS:	0.00	13º SALÁRIO MATERNIDADE		0.00
VALORES PAGOS COOP TRABALHO - ADIC. 20 ANOS:	0.00	COM PRODUÇÃO PJ		0.00
VALORES PAGOS COOP TRABALHO - ADIC. 25 ANOS:	0.00	COM PRODUÇÃO PF		0.00
	0.00	VALOR DAS FATURAS EMITIDAS PARA O TOMADOR		0.00

COMPENSAÇÃO				
PERÍODO INICIAL:		PERÍODO FINAL:		VALOR SOLICITADO
VALOR ABATIDO:	0.00	VALOR A COMPENSAR:	0.00	VALOR EXCEDENTE AO LIMITE DOS 30%
				0.00

RETENÇÃO (LEI 9.711/98)				
VALOR INFORMADO:	0.00	VALOR ABATIDO PELO SEFIP:	0.00	VALOR A COMPENSAR/RESTITUIR
				0.00

BASE DE CÁLCULO APOSENTADORIA ESPECIAL/OCCORRÊNCIA					
15 ANOS:	0.00	20 ANOS:	0.00	25 ANOS:	0.00
QUANTIDADE:	0	QUANTIDADE:	0	QUANTIDADE:	0

QUANTIDADE DE MOVIMENTAÇÕES / CÓDIGOS

H:	0	I1:	0	I2:	0	I3:	0	I4:	0	J:	0	K:	0	L:	0	M:	0	N1:	0
N2:	0	N3:	0	O1:	0	O2:	0	O3:	0	P1:	0	P2:	0	P3:	0	Q1:	0	Q2:	0
Q3:	0	Q4:	0	Q5:	0	Q6:	0	Q7:	0	R:	0	S2:	0	S3:	0	U1:	0	U2:	0
U3:	0	V3:	0	W:	0	X:	0	Y:	0	Z1:	0	Z2:	0	Z3:	0	Z4:	0	Z5:	0

FUNDAÇÃO DE CULTURA E ARTE -
 PROARTE
 CARLOS BARBOSA - RS
 Documento apresentado em Processo nº
 Prestação de Contas de auxílio/subvenção
 mês/ano 11/16/2020
 Data: 28/08/2020
 Nome do(a) servidor: Luiz
 Assinatura: [assinatura]

332 04/04
3



Município de Carlos Barbosa

88587183000134

Rua Assis Brasil Nº 11

CARLOS BARBOSA-RS / 95185-000

(54) 34618500

Processo Administrativo Nº: 2020/3514

Sequência: 2

Requerente: ASSOC. ARTESAO S MUNICIPIO DE C. BARBOSA

Remetente: PROARTE - ATENDIMENTO

Assunto: PRORROGAÇÃO PRAZO

Destinatário: PROTOCOLO - ARQUIVO MORTO

Data de Despacho: 30/07/2020

Despacho: Devido a situação de pandemia e a excepcionalidade da situação, a qual visa preservar a saúde e a vida em primeiro lugar, acolhemos o pedido e deferimos a prorrogação.

Informe-se a Arquite-se.

TERESINHA PERSCH - PROARTE

FUNDAÇÃO DE CULTURA E ARTE -
PROARTE
CARLOS BARBOSA - RS
Documento apresentado em Processo nº:
Prestação de Contas de auxílios em 30
mês/ano junho 2020
Data: 28.08.2020
Nome do(a) servidor: Luiza
Assinatura: Luiza

CARLO DAYAN SANTAROSA
Diretor - Presidente
Fundação de Cultura e Arte -
PROARTE

Zimbra

adm1.proarte@carlosbarbosa.rs.gov.br

notificações

De : Luiza Helena Corrêa de Corrêa
<adm1.proarte@carlosbarbosa.rs.gov.br>

seg, 31 de ago de 2020 10:29

Assunto : notificações

Para : araceli art <araceli.art@hotmail.com>

As imagens externas não são exibidas. [Exibir as imagens abaixo](#)

Bom Dia

Comunico que existem as notificações Nº 31 e 32 referentes às prestações de junho e julho dos artesãos.

Solicito brevidade na retirada.

Atenciosamente,

Luiza Helena Correa de Correa

Agente Administrativo

Fundação de Cultura e Arte - Proarte

(54)3433-2186

Município de Carlos Barbosa - RS

FUNDAÇÃO DE CULTURA E ARTE -
PROARTE
CARLOS BARBOSA - RS
Documento apresentado em Processo de
Prestação de Contas de auxílio/subvenção
mês/ano Junho 2020
Data: 31/08/2020
Nome do(a) servidor: Luiza
Assinatura: lhcc

34

FUNDAÇÃO DE CULTURA E ARTE – PROARTE

NOTIFICAÇÃO Nº 31/2020

Carlos Barbosa, 31 de agosto de 2020.

À
ASSOCIAÇÃO DOS ARTESÃOS DO MUNICÍPIO DE CARLOS BARBOSA
Carlos Barbosa – RS.

A Fundação de Cultura e Arte – PROARTE, localizada na rua Andréa Pontin, nº 190, na cidade de Carlos Barbosa, RS, inscrita no CNPJ sob o nº 03.731.178/0001-09, representada pelo seu Diretor-Presidente, Sr. Carlo Dayan Santarosa, NOTIFICA a ASSOCIAÇÃO DOS ARTESÃOS DO MUNICÍPIO DE CARLOS BARBOSA, inscrita no CNPJ sob o 05.365.604/0001-11, com sede na Rua Júlio de Castilhos, s/nº, sala 01, no município de Carlos Barbosa, RS, representada pela sua Presidente, Sra. Araceli Tieppo Zeni, para que solucione as inconformidades verificadas, acerca da subvenção social, referente à Parcela de junho de 2020, conforme previsto no Termo Aditivo nº 02/2020 do Termo de Colaboração nº 22/2019.

Desta forma, notificamos a Vossa Senhoria o que segue descrito:

Item 01 – Realizar ajustes anexo I, II, III, IV, V, VI, VII Campo Valor para R\$1475,63

Item 02 – Realizar ajuste no anexo III item 02 Credor INSS Campo Data Fatura NF para o dia 20/07/2020.

O prazo para manifestação da Associação dos Artesãos do Município de Carlos Barbosa acerca do requerido é de **cinco (05) dias úteis**, a contar do recebimento desta.

Atenciosamente,

Luiza Helena Corrêa de Corrêa
Agente Administrativo

Recebi em 31/08/20

Associação dos Artesãos do Município de Carlos Barbosa

Redigido por Luiza Helena Corrêa de Corrêa
Fundação de Cultura e Arte – PROARTE

ANEXO I

Ofício 005/2020

Carlos Barbosa, 17 de agosto de 2020.

PARA:
FUNDAÇÃO DE CULTURA E ARTE - PROARTE
NESTA

Assunto: Prestação de Contas
Termo de Colaboração Nº: 022/2019
Período: junho 2020
Valor: R\$ 1.475,63 (um mil quatrocentos e setenta e cinco reais e sessenta e tres centavos)

Prezados Senhores:

A Associação dos Artesões do Município de Carlos Barbosa, vem à presença de Vossa Senhoria, encaminhar a prestação do termo de colaboração acima, contendo os seguintes documentos anexos:

- a) Relatório de Execução do Objeto – Anexo II;
- b) Demonstrativo de Receita e Despesa – Anexo III;
- c) Relação de Pagamentos – Anexo IV;
- d) Conciliação Bancária – Anexo V;
- e) Cópia do Extrato Bancário da conta específica;
- f) Cópias Notas fiscais, recibos e outros autenticadas por servidor municipal;
- g) Declaração Representante e Contador – Anexo VI;
- h) Declaração do Conselho Fiscal – Anexo VII.
- i) Arquivo digital em formato aberto dos anexos e documentos, conforme art. 35, VI do Decreto nº 3.256/2018.

Atenciosamente,

Araceli Tieppo Zeni
Araceli Tieppo Zeni
Cargo: Presidente
CPF: 381.213.520-53

Recebido em 04/09/2020
Ass.: shcc
Nome: Luiza

FUNDAÇÃO DE CULTURA E ARTE -
PROARTE
CARLOS BARBOSA - RS
Documento apresentado em Processo de
Prestação de Contas de auxílio/subvenção
mês/ano Junho/2020
Data: 04/09/2020
Nome do(a) servidor: Luiza
Assinatura: shcc

ANEXO II
RELATÓRIO DE EXECUÇÃO DO OBJETO

Termo de Colaboração nº: 022/2019

Período: junho de 2020

Valor: R\$ 1.475,63 (um mil quatrocentos e setenta e cinco reais e sessenta e tres centavos)

No mês de junho de 2020 a sede da Associação esteve aberta ao público mantendo as devidas orientações de distanciamento e higiene, os artesãos em suas residências confeccionaram peças artesanais para além de valorizar os mesmos, fomentar e comercializar os produtos.

Houve o encerramento do "Projeto Fazer para Doar" que teve sua construção a partir de quatro metas:

- Aprender: Aprendizagem da técnica do crochê para confecção das toucas infantis (artesãs e voluntárias), primeiramente nas oficinas em grupo e posterior em isolamento social (Pandemia) – Reinventar.
- Fazer: Produção das peças em isolamento social pelas treze voluntárias com o objetivo de alegrar e aquecer a quem mais precisa.
- Doar: Doação das 103 toucas confeccionadas para crianças e familiares do Instituto do Câncer Infantil, tendo como ponte solidária os embaixadores do ICI de Carlos Barbosa Antoninho e Isabel Comim.
- Somar: Sentimento de gratidão, de Fazer o Bem para quem precisa.

O projeto teve o apoio do Município de Carlos Barbosa através da Fundação de Cultura e Arte (PROARTE)

Araceli Tieppo Zeni
Araceli Tieppo Zeni
Cargo: Presidente
CPF: 381.213.520-53

FUNDAÇÃO DE CULTURA E ARTE -
PROARTE
CARLOS BARBOSA - RS
Documento apresentado em Processo de
Prestação de Contas de auxílio/subvenção
mês/ano Junho 2020
Data: 04/10/2020
Nome do(a) servidor: Suzana
Assinatura: thcc

**ANEXO III
DEMONSTRATIVO DE RECEITA E DESPESA**

Conveniado: Associação dos Artesões do Município de Carlos Barbosa	Termo de Colaboração nº: 022/2019 Período: junho de 2020 Valor: R\$ 1.475,63 (um mil quatrocentos e setenta e cinco reais e sessenta e tres centavos)
---	--

1 - Receitas	R\$ 1.472,00
---------------------	--------------

Valores Recebidos Repasse PMCB	Rendimentos	Saldo Reprogramado	Total
R\$ 1.472,00	R\$ 0,10	R\$ 3,53	R\$ 1.475,63

2 - Despesas	R\$ 1.471,99
---------------------	--------------

Despesas realizadas conforme relação de pagamentos	Saldo (recolhido / a recolher / a reprogramar)	Total
R\$ 1.471,99	R\$ 3,64	R\$ 1.475,63

FUNDAÇÃO DE CULTURA E ARTE -
PROARTE
CARLOS BARBOSA - RS
Documento apresentado em Processo de
Prestação de Contas de auxílio/subvenção
mes/ano: junho/2020
Data: 04/09/2020
Nome do(a) servidor: simone
Assinatura: shcc

Araceli Tieppo Zeni
Araceli Tieppo Zeni
Cargo: Presidente
CPF: 381.213.520-53

Simone Thums Facchini
Simone Thums Facchini
Contadora
CRC Nº: 077059/O-4 RS

**ANEXO IV
RELAÇÃO DE PAGAMENTOS**

Conveniando: Associação dos Artesões do Município de Carlos Barbosa

Termo de Colaboração nº: 022/2019

Período: junho de 2020

Valor: R\$ 1.475,63 (um mil quatrocentos e setenta e cinco reais e sessenta e três centavos)

Item Rec.		Descrição do documento							Valor
		Credor	CNPJ/CPF	Fatura NF	Data Fatura NF	Dcto Bancário	Data Dcto Bancário		
		BSC Assessoria Contábil LTDA	18.335.119/0001-80			Transferência nº		450,00	
01	01	INSS		557	24.06.2020	01026786906 /0000000	30.06.2020		
02	01	Rosemeri Herpich	990.281.660-68	guia	20.07.2020	Comp. Pagamento nº 1026783364/ 072331	30.06.2020	264,01	
03	01			RPA 31	24.06.2020	Transferência nº 01026796394 /0000000	30.06.2020	757,98	
CARLOS BARBOSA, 17 de agosto de 2020.								1.471,99	

FUNDAÇÃO DE CULTURA E ARTE - PROARTE
 CARLOS BARBOSA - RS
 Documento apresentado em Processo de Prestação de Contas de auxílio/subsídio mensal
 Data: 24/08/2020
 Nome do(a) servidor: *Guiza*
 Assinatura: *Shes*

Legenda: Rec: 1 - PMCB; 2 - Rendimentos/Outros

Araceli Tieppo Zeni
Araceli Tieppo Zeni
Cargo: Presidente
CPF: 381.213.520-53

Simone Thums Facchini
Simone Thums Facchini
Contadora
CRC Nº: 077059/O-4 RS

**ANEXO V
CONCILIAÇÃO BANCÁRIA**

Entidade: Associação dos Artesões de Carlos Barbosa

Termo de Colaboração: 022/2019

Período: junho de 2020

Valor: R\$ 1.475,63 (um mil quatrocentos e setenta e cinco reais e sessenta e tres centavos)

Conta Corrente: 06.036510.0-01

Banco: Banrisul S/A

Agência: 0580

A) - SALDO DO RAZÃO NO ÚLTIMO DIA DO MÊS – 30 / 06 / 2020 = R\$ 3,64

B) - DÉBITOS LANÇADOS NO RAZÃO, NÃO LANÇADOS PELO BANCO

Data	Nº do documento:	Valor: R\$	
			= R\$

C) - CRÉDITOS LANÇADOS NO RAZÃO, NÃO LANÇADOS PELO BANCO

Data	Histórico:	Valor: R\$	
			= R\$

D) - DÉBITOS LANÇADOS PELO BANCO, NÃO LANÇADOS NO RAZÃO

Data	Histórico:	Valor: R\$	
			= R\$

FUNDAÇÃO DE CULTURA E ARTE -
PROARTE
CARLOS BARBOSA - RS
Documento apresentado em Processo de
Prestação de Contas de auxílio/subvenção
mês/ano: junho 2020
Data: 04/09/2020
Nome do(a) servidor: Araceli
Assinatura: Araceli

E) - CRÉDITOS LANÇADOS PELO BANCO, NÃO LANÇADOS NO RAZÃO

Data	Histórico:	Valor: R\$	

F) - SALDO DO RAZÃO AJUSTADO (A + B - C - D + E) = R\$ 3,64

G) - SALDO EXTRATO NO ÚLTIMO DIA DO MÊS – 30.06.2020 = R\$ 3,64

Araceli Tieppo Zeni
Araceli Tieppo Zeni
Cargo: Presidente
CPF: 381.213.520-53

Simone Thums Facchini
Simone Thums Facchini
Contadora
CRC Nº: 077059/O-4

ANEXO VI
DECLARAÇÃO APLICAÇÃO DOS RECURSOS E REGULARIDADE FISCAL

Termo de Colaboração nº: 022/2019

Período: junho de 2020

Valor: R\$ 1.475,63 (um mil quatrocentos e setenta e cinco reais e sessenta e tres centavos)

Declaramos sob as penas da Lei que a entidade Associação dos Artesões do Município de Carlos Barbosa, estabelecida na Rua Júlio de Castilhos, s/n, Centro, na cidade de Carlos Barbosa, RS, inscrito no CNPJ sob nº 05.365.601/0001-11, aplicou os recursos recebidos do Termo de Colaboração supracitado, na consecução dos fins a que se destina, que foram efetuados os devidos registros contábeis, que cumprimos com o exigido no artigo 35 e seus incisos do Decreto nº3.256, de março de 2018 e que recolheu as devidas contribuições e tributos incidentes sobre o objeto conveniado, bem como cumprimos com todas as obrigações acessórias.

CARLOS BARBOSA, 17 de agosto de 2020

Araceli Tieppo Zeni

Araceli Tieppo Zeni

Cargo: Presidente

CPF: 381.213.520-53

Simone Thums Facchini

Simone Thums Facchini

Contadora

CRC Nº: 077059/O-4 RS

Rosemeri Herpich

Rosemeri Herpich

Tesoureira

CPF: 990.281.660-68

FUNDAÇÃO DE CULTURA E ARTE -
PROARTE
CARLOS BARBOSA - RS
Documento apresentado em Processo de
Prestação de Contas de auxílio/subvenção
mês/ano Junho/2020
Data: 04/08/2020
Nome do(a) servidor: Luiza
Assinatura: thcc

ANEXO VII
DECLARAÇÃO DO CONSELHO FISCAL

Termo de Colaboração nº: 022/2019
Período: junho de 2020
Valor: R\$ 1.475,63 (um mil quatrocentos e setenta e cinco reais e sessenta e tres centavos)

O Conselho Fiscal da entidade Associação dos Artesões do Município de Carlos Barbosa, constante na Ata nº 06/2014 aprovou a aplicação dos recursos recebidos no Termo de Colaboração e montante supracitado, estando o mesmo em consonância com o Plano de trabalho celebrado.

CARLOS BARBOSA, 17 de agosto de 2020

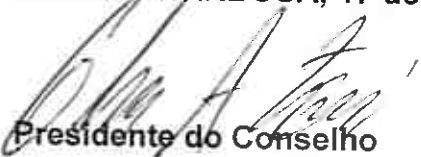

Presidente do Conselho
Gilmar Antonio Zeni
CPF:278.464.900-87

FUNDAÇÃO DE CULTURA E ARTES -
PROARTE
CARLOS BARBOSA - RS
Documento apresentado em Processo de
Prestação de Contas de auxílio financeiro
mês/ano junho/2020
Data: 04/08/2020
Nome do(a) servidor: Luiza
Assinatura: [assinatura]

Membro do Conselho
Ada Inez Barsé Tieppo
CPF: 278.514.190-34



Membro do Conselho
Florinda Anastacia Goncalves de Azevedo
CPF: 230.286.020-91

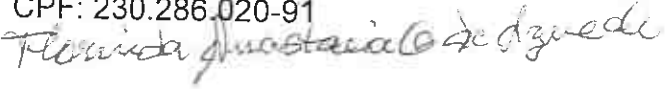

FUNDAÇÃO DE CULTURA E ARTE - PROARTE

Prestação de Contas: Associação dos Artesãos do Município de Carlos Barbosa

Termo de Colaboração nº:022/2019

Período: Junho/2020

Valor:RS 1.475,63 (Mil e Quatrocentos e Setenta e Cinco Reais e Sessenta e três centavos)

Informo que, com relação a presente Prestação de Contas apresentada pela entidade citada acima, nos termos do Decreto nº 3.256, de 27 de março de 2018, foi avaliada como:

- (X) REGULAR – segundo art. 72, inciso I da Lei 13.019/2014.
- () REGULAR COM RESSALVA – segundo art. 72, II da Lei 13.019/2014..
- () IRREGULAR – prestação de contas irregular, segundo art. 72, inciso III da Lei 13.019/2014.

Carlos Barbosa, 04 de setembro de 2020.

Luiza Helena Corrêa de Corrêa
Luiza Helena Corrêa de Corrêa
 Agente Administrativo

Recebido em 04/09/20
Luiza

Redigido por Luiza Helena Corrêa de Corrêa
 Fundação de Cultura e Arte - Proarte

FUNDAÇÃO DE CULTURA E ARTE -
 PROARTE
 CARLOS BARBOSA - RS
 Documento apresentado em Processo de
 Prestação de Contas de auxílio/subvenção
 mês/ano Junho 2020
 Data: 02/09/2020
 Nome do(a) servidor: Luiza Helena Corrêa
 Assinatura: [assinatura]

43
CE



MUNICÍPIO DE CARLOS BARBOSA
ESTADO DO RIO GRANDE DO SUL

PARECER DO DEPARTAMENTO CONTÁBIL
PRESTAÇÃO DE CONTAS

ENTIDADE/OSC:	ARTESÕES
TERMO DE COLABORAÇÃO Nº:	022/2019 - Aditivo
PERÍODO:	JUNHO
VALOR (R\$):	1.475,63

Informamos que, com relação à prestação de contas apresentada pela entidade acima identificada, segundo determina o art. 34, inciso V do Decreto nº 3.256/2018, quanto à interveniência do Departamento Contábil, o parecer é avaliado, conforme art. 72 da Lei nº 13.019/2014, como:

<input checked="" type="checkbox"/> Regular	<input type="checkbox"/> Regular com ressalvas	<input type="checkbox"/> Irregular
---	--	------------------------------------

Obs:

Carlos Barbosa, 23/09/2021

VANDERLEI RODRIGUES SCHNEIDER
Matrícula nº 1.201 - CRC nº 82.127

Recebi todo o processo de Prestação de contas, juntamente com o presente:

17 / 11 / 2021



Nome:

Conferido por:

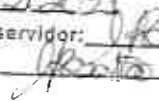
FUNDAÇÃO DE CULTURA E ARTE - PROARTE
CARLOS BARBOSA - RS
Documento apresentado em Processo de Prestação de Contas de auxílio/subvenção
mês/ano Junho / 2020
Data: 13/09/2021
Nome do(a) servidor: V. Batista
Assinatura: 



44
1/1

Parecer Conclusivo: Nº 017/2021

Prestação de Contas: Associação dos Artesões do Município de Carlos Barbosa

Termo de Colaboração Nº: 022/2019

Período: Junho/2020

Valor: RS 1.475,63 (um mil, quatrocentos e setenta e cinco reais e sessenta e três centavos)

Informo que a presente Prestação de Contas, referente ao mês de junho de 2020, apresentada pela entidade citada acima, nos termos do Decreto nº 3.256, de 27 de março de 2018, foi avaliada como:

- (X) REGULAR – segundo art. 72, inciso I da Lei 13.019/2014.
() REGULAR COM RESSALVA – segundo art. 72, II da Lei 13.019/2014.
() IRREGULAR – prestação de contas irregular, segundo art. 72, inciso III da Lei 13.019/2014.

Carlos Barbosa, 29 de novembro de 2021.

**Eliseu Demari
Diretor-Presidente
Fundação de Cultura e Arte**

FUNDAÇÃO DE CULTURA E ARTE -
PROARTE
CARLOS BARBOSA - RS
Documento apresentado em Processo de
Prestação de Contas de auxílio/subvenção
mês/ano Junho 2020
Data: 31/01/2021
Nome do(a) servidor: Eliseu Demari
Assinatura: Eliseu Demari

Recebido em ____/____/____

Redigido por: Eliseu Demari
Fundação de Cultura e Arte - Proarte