



PROARTE

FUNDAÇÃO DE CULTURA E ARTE
DE CARLOS BARBOSA

**PRESTAÇÃO DE
CONTAS 2021
EDITAL DE
CHAMAMENTO
PÚBLICO
Nº 001/2021.**

Original

LAURA AGLIARDI DALMAS

-01
JK

PRESTAÇÃO DE CONTAS

EDITAL DE CHAMAMENTO PUBLICO Nº 001/2021

FUNDAÇÃO DE CULTURA E ARTE -
PROARTE
CARLOS BARBOSA - RS
Documento apresentado em Processo de
Prestação de Contas de auxílio/subvenção
mensal no Dezembro 2021

Data: 22/12/21
Nome do(s) servidor: Rosalia Casseca
Assinatura: Rosalia Casseca

Recebido em 14/12/2021
Ass.: Rosalia Casseca
Nome: Rosalia Casseca

PROPONENTE:
LAURA AGLIARDI DALMAS
02821154046

-02
JK

ANEXO I

Ofício nº 001/2021

Carlos Barbosa, 09 de dezembro de 2021.

PARA:
FUNDAÇÃO DE CULTURA E ARTE - PROARTE
NESTA

Assunto: Prestação de Contas
Edital de Chamamento Público nº: 001/2021
Período: 2021
Valor: R\$ 5.000,00

Prezados Senhores:

LAURA AGLIARDI DALMAS 02821154046, vem à presença de Vossa Senhoria, encaminhar a prestação de contas do termo de colaboração acima, contendo os seguintes documentos anexos:

- a) Relatório de Execução do Objeto – Anexo II;
- b) Demonstrativo de Receita e Despesa – Anexo III;
- c) Relação de Pagamentos – Anexo IV;
- d) Cópia do Extrato Bancário da conta específica;
- e) Cópias Notas fiscais, recibos e outros autenticadas por servidor municipal;
- f) Declaração Representante e Contador – Anexo VI;
- g) Arquivo digital em formato aberto dos anexos e documentos, conforme art. 35, VI do Decreto nº 3.256/2018.

Atenciosamente,



LAURA AGLIARDI DALMAS

Cargo: proprietária

CPF: 028.211.540-46

FUNDAÇÃO DE CULTURA E ARTE -
PROARTE

CARLOS BARBOSA - RS

Documento apresentado em Processo de
Prestação de Contas de auxílio/subvenção

mês/ano: Orçom 1 2021

Data: 22/12/21

Nome do(a) servidor: Carlos Barbosa

Assinatura: 

-03
JR

ANEXO II
RELATÓRIO DE EXECUÇÃO DO OBJETO

Edital de Chamamento Público nº: 001/2021
Período: 2021
Valor: R\$ 5.000,00

Neste projeto foi desenvolvido um Songbook (livro digital de partituras e cifras) para o álbum autoral da Laura Dalmas - chamado Minha Essência.

Este projeto contempla a apresentação em escolas, onde mais de 150 alunos da escola Estadual Elisa Tramontina e da Escola São Roque foram beneficiados diretamente com as duas palestras musicais realizadas nas mesmas. Na palestra os assuntos abordados foram: mercado da música, vida de um artista, bastidores das produções de um álbum. Além disso, na palestra também tiveram músicas ao vivo.

O valor total em recursos recebidos foi suficiente, e se alcançou o objetivo proposto neste projeto.

O material resultante deste projeto encontra-se em arquivo digital.

Carlos Barbosa, 09 de dezembro de 2021.



LAURA AGLIARDI DALMAS

Cargo: proprietária

CPF: 028.211.540-46

FUNDAÇÃO DE CULTURA E ARTE -

PROARTE

CARLOS BARBOSA - RS

Documento apresentado em Processo de
Prestação de Contas de auxílio/subvenção

mês/ano Dezembro 2021

Data: 22/12/21

Nome do(a) servidor: Laura Dalmas

Assinatura: [assinatura]

04
98

PALESTRA MUSICAL

com Laura Dalmás



FUNDAÇÃO DE CULTURA
PROARTE

CARLOS BARBOSA - PS

Documento apresentado em Processo de
Prestação de Contas de auxílio/subvenção

mês/ano Dezembro 2021

Data: 12/12/21

Nome do(a) servidor: Mariana Cordeiro

Assinado por: **ESCOLA ELISA TRAMONTINA**

DIA 11/11 ÀS 10H

-05
JK

PALESTRA MUSICAL

com Laura Dalmás



MUNICÍPIO DE CULTURA E ARTE -
PROARTE

CARLOS BARBOSA - RS

Documento apresentado em Processo de
Restação de Contas de auxílio

Matrícula: 22119-01

do(a) servidor: Maria Luiza

Assinatura: [assinatura]

ESCOLA ESTADUAL
SÃO ROQUE

DIA 12/11 ÀS 10:15H

-07
JR

Songbook

MINHA ESSÊNCIA

Laura Dalmás

2021

FUNDAÇÃO DE CULTURA E ARTE -
PROARTE
CARLOS BARBOSA - RS
Documento apresentado em Processo de
Prestação de Contas de auxílio/subvenção
mês/ano Dez/2021
Data: 20/12/21
Nome do(a) servidor: Laura Dalmás
Assinatura: Laura Dalmás

SER CRIANÇA

Minha Essência

Transcrição Maurício Luz e Laura Dalmás

Música de Laura Dalmás e Cristian Sperandir

$\text{♩} = 92$

A C \sharp m A E B C \sharp m

To-dos os son-hos de quem fo
O-lhar pro mun-do com outros o-

6 A E
mos Na nossa in - fân - cia, po - de - mos ter?
- lhos Po - der brin- car de ser fe - liz

8 B C \sharp m
Hu - uh To - dos os son - hos de quem so -
Hu - uh O - lhar pra vi - da com es - pe ran -

10 A E B
- mos O que vai ser quan-do cres - cer? Hu-uh
- ça E en-tão vo-ar tu - do é pos - sí vel

B C \sharp m⁷ A(sus9) E
Que - ro é vi - ver Vou cor-rer com o ven - to Lin - do re - nas - cer

16 B(sus4) C \sharp m⁷ A(sus9)
No meu pen-sa-men-to Que-ro é vi - ver Vou cor-rer com o ven-to

19 E B(sus4) C \sharp m⁷
Lin - do re - nas - cer No meu pen - sa - men - to Uhh

100
90

46 Em C(add9) G D
Uhh _____ No meu pen - sa - men - to

50 **E** Em C(add9) G
Que - ro é vi - ver _____ Vou cor - rer com o ven - to Lin - do re - nas - cer

53 D Em C(add9)
_____ No meu pen - sa - men - to Que - ro é vi - ver _____ Vou cor - rer com ven - to

56 G D Em
Lin - do re - nas - cer _____ No meu pen - sa - men - to Uhh _____

59 C(add9) G D Em
_____ No meu pen - sa - men - to Uhh _____

63 C(add9) G D Em
_____ No meu pen - sa - men - to _____

FUNDAÇÃO DE CULTURA E ARTE -
PROARTE
CARLOS BARBOSA - RS
Documento apresentado em Processo de
Prestação de Contas de auxílio/subvenção
mensal no Dezembro 2021
Data: 29/12/21
Nome do(a) servidor(a): Carolina Cassa
Assinatura: [assinatura]

- JC
JP

NÓS CONTRA O MUNDO

Minha Essência

Transcrição Maurício
Luz e Laura Dalmás

Música de Laura Dalmás
e Cristian Sperandir

A

♩=95
C(add9) D G Gm⁶ D C⁶/₉ C⁶/₉ D⁶ C⁶/₉(#9)

UNIVERSIDADE DE BULHÃIA E ARTE -
PROFESSOR
CARLOS BAREGOSA - RB
Documento apresentado em Processo de
Prestação de Contas de auxílio/subsídio
mes/ano Dez/2021
Data: 22/12/2021
Nome do(a) servidor: Aluata
Assinatura: _____

Vo-cê che-ga pra con - ta - gi-ar__
Ti-ra sar-ro só pra me ir-ri-tar__

6 F⁶m⁷ Am D7(9)

Me des - mon - ta e ti - ra tu - do do lu - gar__
E eu te i - mi - to não dá pra dei - xar pas - sar__

7 G7M C7(9) D C⁶/₉ C⁶/₉

__ A - go - ra sei que te-nho al guém com quem con - tar__
__ Mes-mo com bri-gas na - dá vai nos se - pa - rar__

9 D⁶/₉ C⁶/₉(add9) F⁶m⁷ Am D7(add9)

U-ma a-ju-da com tu-a li-ção__ La - va a lou-ça en-quan-to eu te dou uma mão
Fi - ca aí jo-gan-do vi-deo game Mas te agra-de - ço por sem-pre me u vir__ can tar__

11 G7M C7(9) D

__ Cor-re lá, a - vi - sa o show vai co - me - çar__ On - de cê tá?__
__ Vo-cê sa-be o show tem que con-ti - nu - ar__

B

13 C(add9) D(sus2) D G Gm⁶

__ Chi-na ou Ja-pão__ Eu vou te bus-car__ Nós con-tra o mun do é Um fil - me de a-ção

NOS CONTRA O MUNDO

Minha Essência

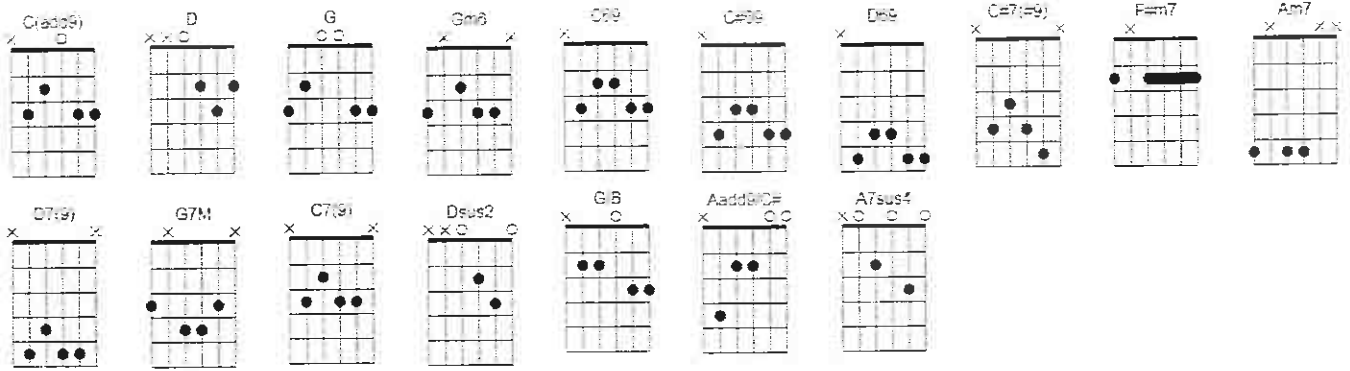

Intro: | Cadd9 | D | G Gm6 | D C69 C#69 ||

D69 C#7(=9)
 Você chega pra contagiar
 F#m7 Am7 D7(9)
 Me desmonta e tira tudo do lugar
 G7M C7(9) D C69 C#69
 Agora sei que tenho alguém com quem contar

D69 C#7(=9)
 Uma ajuda com tua lição
 F#m7 Am7 D7(9)
 Lava a louça enquanto eu te dou uma mão
 G7M C7(9) D
 Corre lá, avisa o show vai começar

REFRÃO:

Cadd9
 Onde cê tá?
 China ou Japão
 Dsus2
 Eu vou te buscar
 D G
 Nós contra o mundo
 Gm6
 Um filme de ação

||: REPETE REFRÃO :||

D69 C#7(=9)
 Tira sarro só pra me irritar
 F#m7 Am7 D7(9)
 E eu te imito não dá pra deixar passar
 G7M C7(9) D C69 C#69
 Mesmo com brigas nada vai nos separar

D69 C#7(=9)
 Fica aí jogando videogame
 F#m7 Am7 D7(9)
 Mas te agradeço sempre por me ouvir cantar
 G7M C7(9) D
 Você bem sabe o show tem que continuar

||: Repete refrão :||

Solo: ||: Cadd9 | Dsus2 | G Gm6 | D :|| x2 vezes

||: REPETE REFRÃO :||

CODA: x4 vezes

G/B
 Vou te cuidar
 Aadd9/C# Dsus2
 Vou te prote_____ger

G
 Vou te ligar
 A7sus4 D
 Vou te ver crescer

FUNDAÇÃO DE CULTURA E ARTE -

PROARTE

CARLOS BARBOSA - RS

Documento apresentado em Processo de Prestação de Contas de auxílio/subvenção

mês/ano Dez/Jan 1921

Data: 22/12/1921

Nome do(a) servidor: Renata Cassa

Assinatura: Renata Cassa

23 $D\sharp m$ $C\sharp m$
Ven - dem mó - veis Ven - dem Son - hos,

26 Em/G
fu - tu - ro os

SECRETARIA DE CULTURA E ARTE - RS
CARLOS BARROSA - RS
Documento apresentado em Processo de
Prestação de Contas de auxílios subvenc
Mês/ano Dez/2024
Data 02/12/2024
Nome do(a) servidor: [Handwritten]

29 $G\sharp m$ $D\sharp m$
Tu - do pra ca - ber em outro lu - gar Mais

32 $C\sharp m$
ur - ba - no Sub hu - ma no No - vos son

35 Em/G $Em7M/G$ $E7M$ E^6 $assovio$
- hos, des - ti - nos

C Repetir apenas no final

38 $E7M$ E^6 B^6 $B\sharp$ B^6 $B\sharp$

41 $E7M$ E^6 $E7M$ E^6 B^6 $B\sharp$ \emptyset

D.S. al Coda

45 $E7M$ E^6
Não sei se é

B^6 $B\sharp$

MIL ROTEIROS

Minha Essência

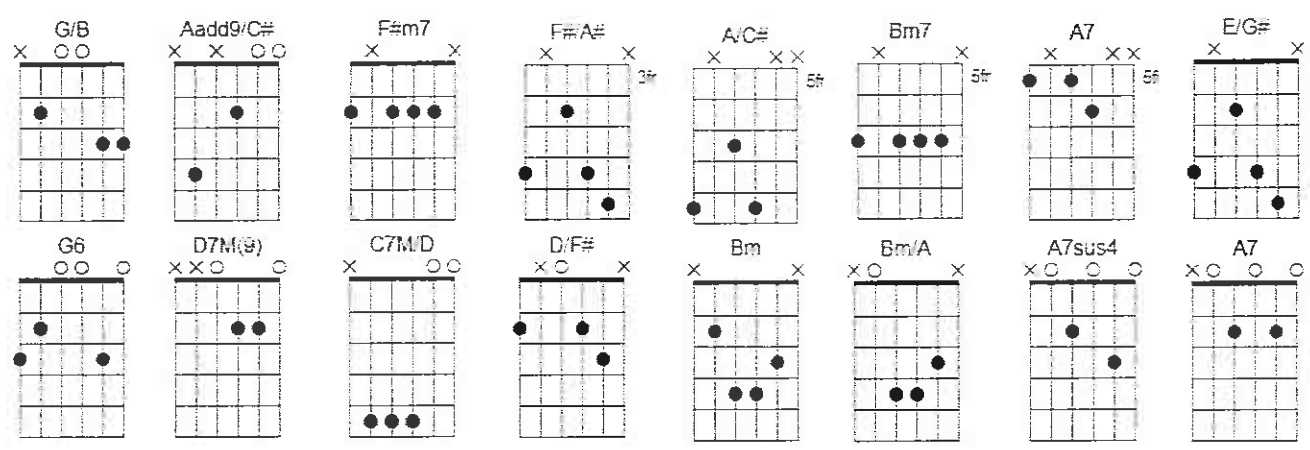

Intro: G/B | Aadd9/C# | F#m7 F#/A# A/C# |
Bm7 A7 | E/G# | G6 D7M(9) ||

G6
Quero sentir as estrelas
D7M(9)
E o sol que me toca tão leve
G6
Escrever minha história
D7M(9)
Pra ver no futuro, se tudo valeu

G6
Meu endereço é na estrada
D7M(9)
É a assim que descubro quem sou
G6
Pegar a mochila, traçar mil roteiros
D7M(9)
Ir bem mais além

G6
O meu destino
D7M(9)
É só meu
C7M/D
Não há um caminho fácil
D/F#
Pra se encontrar

REFRÃO:

G6 D7M(9)
Nada atrás de mim
G6
O mundo à frente
D7M(9)
O tempo mostra a direção

||: REPETE REFRÃO :||

G6 | D7M(9) | G6 | D7M(9) ||

G6 Aadd9/C# F#m7
Se eu escolher voltar atrás
F#/A# Bm Bm/A
Saber bem mais que ontem
E/G# A7sus4 A7
Me daria conta que não seria quem sou

FUNDAÇÃO DE CULTURA E ARTE -
PROARTE
CARLOS BARBOSA - RS
Documento apresentado em Processo de
Prestação de Contas de auxílio/subvenção
mensal no Dezembro 2021
Data: 22/12/21
Nome do(a) servidor: Regalia Casseau
Assinatura: [assinatura]

IGUAL NA TV

Minha Essência

Transcrição Maurício
Luz e Laura Dalmás

Música de Laura Dalmás
Cristian Sperandir
e Julian Lessa

♩ = 182 D \sharp m⁷ A \sharp m⁷ B7M D \sharp m⁷ A \sharp m⁷ B7M

A

10 D \sharp m⁷ A \sharp m⁷ B7M D \sharp m⁷

Um sor-ri-so lar - go e jeans___ Mil per-gun-tas na ca-be - ça

17 D \sharp m⁷ A \sharp m⁷ B7M G \sharp m⁷

Vi-ve en-tre o não e o sim _____ Yeah Tal-vez se-ja me

23 F \sharp (add11) E(add9) A \sharp 7(b13) D \sharp m⁷ A \sharp m⁷

lhor de-ixar, _____ só ro-lar _____ Tua pe-le em meu o-lhar

30 B7M D \sharp m⁷ A \sharp m⁷ B7M D \sharp m⁷

Me faz co-mo um bar - co a ve - la Tu-do que há de

37 A \sharp m⁷ B7M G \sharp m F \sharp (add11) E(add9)

bom des- per - ta _____ Uh Um con-vi-te pra vi- ver _____

43 C \sharp 7sus⁴⁽⁹⁾ **B** D \circ G \sharp m⁷ F \sharp /A \sharp A7M

___ no teu mar___ Mas não im - por-ta o que a-con-te - ça Não há

UNIDADE DE CULTURA
PROART B7M
CAMILA BARBOSA - RS
Documento apresentado em Processo de
Prestação de Contas de Avaliação
Mês/ano: Dezembro
Data: 22/12/21
Nome do(a) servidor: *[assinatura]*
Assinatura: *[assinatura]* B7M

29 Dm C Bm⁶ G Am⁷ Bm A/C#

men - to de se es - cu - tar Um an -

33 Dm C Bm⁶ G Am⁷ Bm C Bm⁶ Am⁷ F(sus9)

ti - go mo - ti - vo pra re - nas - cer A cer -

37 Dm C Bm⁶ G Am⁷ Bm F/A G/B

te - za que o - sim - ples da vi - da é a - cre - di - tar

41 C(sus4) C Dm⁷(add9)

Oh

DOAÇÃO DE CULTURA E ARTE -
 CARLOS CARBOSA, RS
 Documento apresentado em Processo de
 Prestação de Contas de auxílio/subvenção
 nº 123456789
 Data: 22/12/21
 Nome do(a) servidor: *Carla Cassio*
 Assinatura: *[Signature]*

45 Am/C Dm⁷(add9)

Oh Oh

49 Am/C CODA Bb⁶

Quan - do per - co a ra -

53 G/B D^o Ab^o

zão as res - pos - sta Sim - ples - men - te ou - ço o co - ra - ção

57 Am⁷(add9) G G(add11) D(add9)/F#

fa - lar É a min - ha es - sên - cia Que eu

-30
✿

MINHA ESSENCIA

Minha Essência

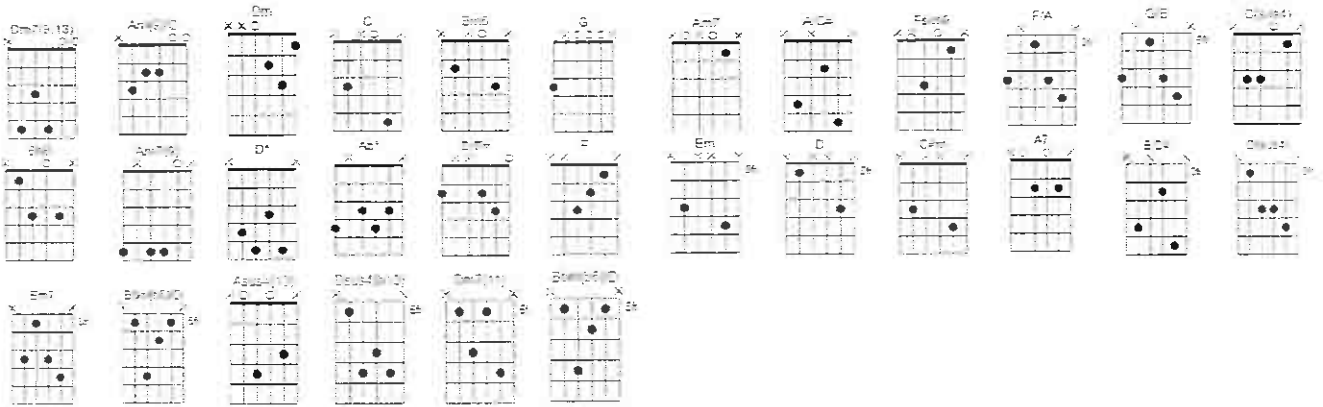

INTRO: ||: Dm7(9,13) | Am7(9)/C :|| x 4 vezes

Dm7(9,13) | Am7(9)/C | Dm7(9,13)

As coisas simples são como são

| Am7(9)/C | Dm7(9,13)

Sutilmente belas

| Am7(9)/C | Dm7(9,13)

Desenhos nas nuvens de algodão

| Am7(9)/C

Chá de menta ou de canela

REFRÃO:

Dm C Bm6 | G Am7 Bm | C Bm6 Am7 Fsus9

Uma mú_si_ca no_va pra se en__can_tar

| Dm C Bm6 | G Am7 Bm | A/C#

Mo_mento de se es__cu_tar

Dm C Bm6 | G Am7 Bm | C Bm6 Am7 Fsus9

Um anti__go mo__ti__vo pra re__nas__cer

| Dm C Bm6 | G Am7 Bm | F/A G/B | Csus4 | C

A certe__za que o simples da vida é acreditar

FUNDAÇÃO DE CULTURA E ARTE -
PROARTE

CARLOS BARBOSA - RS

Documento apresentado em Processo de
Prestação de Contas de auxílio/subvenção
mês/ano dezem 2021

Data 22/12/21

Nome do(a) servidor: Rosalina Barbosa

Assinatura: Rosalina

ÚLTIMA MÚSICA

Minha Essência

FUNDAÇÃO DE CULTURA E ARTE -

PROARTE

CARLOS BARBOSA - RS

Documento apresentado em Processo de Prestação de Contas de auxílio/subvenção

crédito Dezembro/2021

Data: 22/12/21

Nome do(a) servidor: Laura Dalmás Cristian Sperandir

Música de Laura Dalmás e Cristian Sperandir

Transcrição Maurício Luz e Laura Dalmás

♩ = 145
Dm

Em⁷ Dm^(add11)/F Gm⁷ Am⁷ Dm Em⁷ Dm^(add11)/F Gm⁷ Am⁷



A

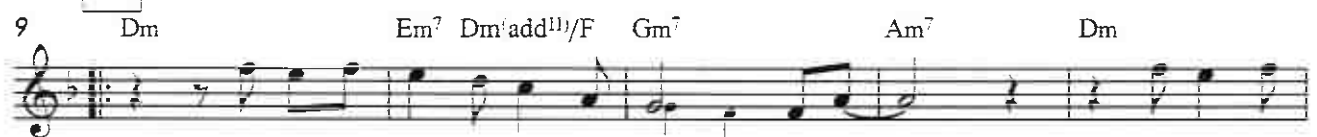

Se - rá que o mun - do vai dei - xar di - zer Tu - do que
Ru - gas no ros - to são sor - ri - sos que dei E dos a -



ten - ho pra con - tar Ol - har a vi - da com os o - lhos de quem
bra - ços que cho - rei Os er - ros na ver - da - de são cons tru - ção

B

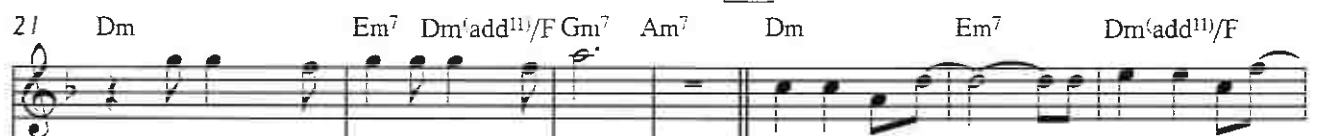

Já a - pren - deu a cul - ti - var Que - ro plan - tar se - men - tes no chão

E tu - do o que a - pren - di foi por que vi - vi



Pa - ra ver cre - scer O bem no co - ra - ção Que - ro can - tar só mais

C



u - ma can - ção Sem sa - ber quan - do che - gar Ol - ho pe - la ja - ne

ULTIMA MUSICA

Minha Essência

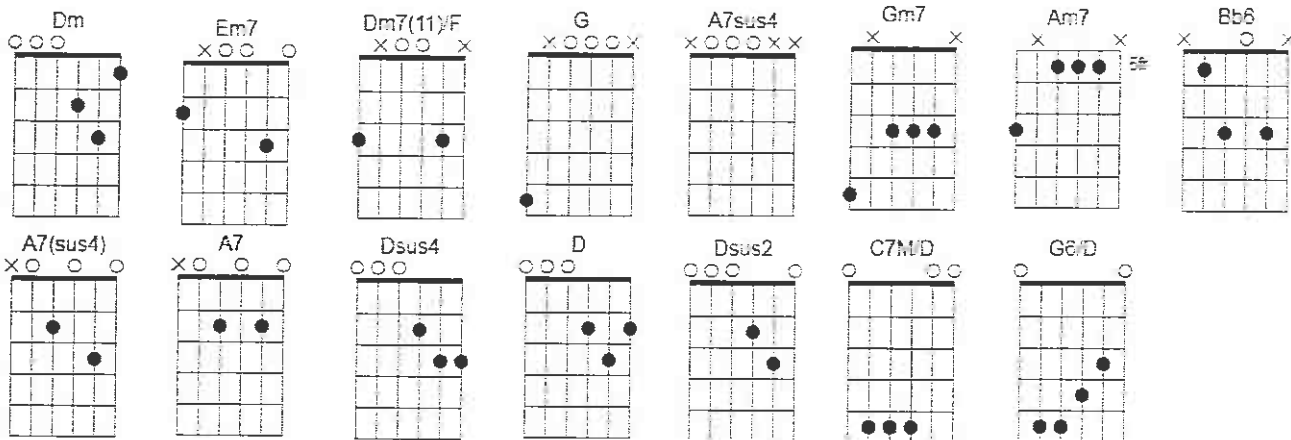

Afinação:: D A D G B E

Intro: || Dm | Em7 Dm(add11)/F | G | A7sus4 || x2

Dm | Em7 Dm(add11)/F | Gm7 | Am7
 Será que o mundo vai deixar dizer
 Dm | Em7 Dm(add11)/F | Gm7 | Am7
 Tudo que tenho pra com_____tar
 Dm Em7 Dm(add11)/F | Gm7 | Am7
 Olhar a vida com os o_____lhos de quem
 Dm | Em7 Dm(add11)/F | Gm7 | Am7
 Já aprendeu a culti_____var

PRÉ REFRÃO:

Dm | Em7 Dm(add11)/F | Gm7
 Quero plantar sementes no chão
 Bb6
 Para ver crescer
 A7sus4 | A7
 O bem no cora_____ção
 Dm | Em7 Dm(add11)/F | Gm7
 Quero cantar só mais uma cançã_____o
 B6 | % | A7sus4 | A7
 Sem saber quando chega o final

REFRÃO:

Dsus4 D
 Olho pela janela
 Em7 G
 A vida valeu a pena
 Dsus4 D
 Aceito todas as coisas

Gm7 Am7

Que eu não posso mudar

Dsus4 D

Olho pela janela

Em7 G

A vida valeu a pena

Dsus4 D

Aceito todas as coisas

Gm7 Am7 Bb6

Que eu sei que eu não posso mudar

Dm | Em7 Dm(add11)/F | Gm7 | Am7
 Rugas no rosto são sorrisos que dei
 Dm | Em7 Dm(add11)/F | Gm7 Am7
 E dos abraços que chorei
 Dm | Em7 Dm(add11)/F | Gm7 | Am7
 Os erros na ver_dade são construção
 Dm | Em7 Dm(add11)/F | Gm7 | Am7
 E tudo que aprendi foi por que vivi

REPETE PRÉ REFRÃO E REFRÃO

Solo de voz

|| Dsus2 | C7M/D | G6/D | % || x2

Dm | Em7 Dm(add11)/F | Gm7 | Dsus2 ||
 Será que o mundo vai deixar dizer

FUNDAÇÃO DE CULTURA E ARTE - ARTE

CARLOS BARBOSA - RS

Documento apresentado em Processo de Prestação de Contas de auxílio/subvenção

mesmo Dezembro 2021

Data: 22/12/21

Nome do(a) servidor: Rosalia Bessa

Assinatura: Rosalia Bessa

- 2ª
de

ANEXO III
DEMONSTRATIVO DE RECEITA E DESPESA

Entidade LAURA AGLIARDI DALMAS 02821154046	Edital de Chamamento Público nº: 001/2021 Período: 2021 Valor: R\$ 5.000,00
--	--

1 - Receitas	
---------------------	--

Valores Recebidos Repasse PMCB	Rendimentos	Saldo Reprogramado anterior	Total
R\$ 5.000,00	R\$ 0,00	R\$ 0,00	R\$ 5.000,00

2 - Despesas	
---------------------	--

Despesas realizadas conforme relação de pagamentos	Saldo (recolhido / a recolher / a reprogramar)	Total
R\$ 5.000,00	R\$ 0,00 /	R\$ 5.000,00 /



LAURA AGLIARDI DALMAS
Cargo: proprietária
CPF: 028.211.540-46



MARA ROSANE MENDEL LUFT
CRC/RS nº 100503/O-1
CPF: 009.924.730-55

FUNDAÇÃO DE CULTURA E ARTE -
PROARTE
CARLOS BARBOSA - RS
Documento apresentado em Processo de
Prestação de Contas de auxílio/subvenção
múltiplo Prezados 2021
Data: 22/12/21
Nome do(a) servidor(a): Rosalina Cassa
Assinatura: Rosalina

PLANILHA DE CUSTOS

ITEM	DESCRIÇÃO DAS ATIVIDADES	Quantidade	Unidade	Qtde de unidades	VALOR ESTIMADO	VALOR REALIZADO
1.	PRÉ-PRODUÇÃO					
1.1	CUSTOS TÉCNICOS					
1.1.1						
1.1.2						
1.2	CUSTOS ARTÍSTICOS					
1.2.1	Transcrição das músicas para partitura	8		8	R\$ 250,00	R\$ 2.000,00
1.2.2	Edição de Songbook	1		1	R\$ 800,00	R\$ 800,00
					Total de Pré-Produção	R\$ 2.800,00
2.	PRODUÇÃO / EXECUÇÃO					
2.1	CUSTOS TÉCNICOS					
2.1.1						
2.1.2						
2.1.3						
2.2	CUSTOS ARTÍSTICOS					
2.2.1	Realização palestra musical 1	1		1	R\$ 900,00	R\$ 900,00
2.2.2	Realização palestra musical 2	1		1	R\$ 900,00	R\$ 900,00
2.2.3						
2.2.4						
					Total de Produção/Execução	R\$ 1.800,00
3	DIVULGAÇÃO					
3.1	Produção de artes online e divulgação para redes sociais	1		1	R\$ 100,00	R\$ 100,00
3.2						
					Total de Divulgação	R\$ 100,00
4.	CUSTOS ADMINISTRATIVOS					
4.1	Contadora	1		1	R\$ 300,00	R\$ 300,00
4.2						
					Total dos Custos Administrativos	R\$ 300,00
5.	IMPOSTOS / TAXAS					
5.1						
5.2						
					Total de impostos e taxas	R\$ -

ETAPAS	VALOR ESTIMADO	VALOR REALIZADO
Pré-produção	R\$ 2.800,00	R\$ 2.800,00
Produção / Execução	R\$ 1.800,00	R\$ 1.800,00
Divulgação	R\$ 100,00	R\$ 100,00
Custos Administrativos	R\$ 300,00	R\$ 300,00
Impostos / Taxas	R\$ -	R\$ -
VALOR TOTAL DO PROJETO	R\$ 5.000,00	R\$ 5.000,00

FUNDAÇÃO DE CULTURA E ARTE -
PROARTE

CARLOS BARBOSA - RS

Documento apresentado em Processo de
Prestação de Contas de auxílio/subvenção
nº 028.211.540-46

Data: 22/10/21

Nome do(a) servidor: Carlos Barbosa

Assinatura: *[Assinatura]*

[Assinatura]
LAURA AGLIARDI DALMAS

CAR: PROPRIETÁRIA

CPF: 028.211.540-46

[Assinatura]
MARIA ROSANE MENDEL LUFT

CONTADORA CRC RS 100503/O-1

CPF: 009.924.730-55

- 2 =
GR



Extrato



09 ABR./2021 A 09 DEZ./2021

Dezembro 2021

TER
7
DEZ

— R\$600,00

PIX ENVIADO - Cp :000000000-
MAURICIO CESAR GOMES DA LUZ

+ R\$600,00

PIX DEVOLUCAO RECEBIDA - Cp
:000000000-MAURICIO CESAR GOMES
DA LUZ

— R\$800,00

PIX ENVIADO - Cp :000000000-
MAURICIO CESAR GOMES DA LUZ

QUI
2
DEZ

— R\$3.900,00

PIX ENVIADO - Cp :18236120-Laura
Agliardi Dalmas

— R\$300,00

PIX ENVIADO - Cp :81607046-
SOLUZIONE CONTABILIDADE &
CONSULTORIA

Julho 2021

QUI
29
JUL

+ R\$5.000,00

TED RECEBIDA - 104 1925
0000000000940 PROARTE

FUNDAÇÃO DE CULTURA E ARTE -
PROARTE
CARLOS BARBOSA - RS
Documento apresentado em Processo de
Prestação de Contas de auxílio/subvenção
mensal no Dezembro / 2021

Data: 22/12/21
Nome do(a) servidor: Paula Cassio
Assinatura: [Signature]

ANEXO IV

RELAÇÃO DE PAGAMENTOS

<p>Entidade LAURA AGLIARDI DALMAS 02821154046</p>	<p>Edital de Chamamento Público nº: 001/2021 Período: 2021 Valor: R\$ 5.000,00</p>
--	---

Descrição do documento								
Item	Rec.	Credor	CNPJ/CPF	Fatura NF	Data Fatura NF	Doc. bancário	Data Doc. bancário	Valor
1		SOLUZIONE CONTABILIDADE & CONSULTORIA LTDA	29.204.524/0001-86	178	02/12/2021	PIX	02/12/2021	300,00 -
2		LAURA AGLIARDI DALMAS	028.211.540-46	RECIBO	02/12/2021	PIX	02/12/2021	3.900,00 -
3		MAURICIO CESAR GOMES DA LUZ	41.452.328/0001-26	2021/4	06/12/2021	PIX	07/12/2021	800,00 -
CARLOS BARBOSA, 09/12/2021.							TOTAL	5.000,00

Legenda: Rec: 1 - PMCB; 2 – Rendimentos/Outros

Laura Dalmas
LAURA AGLIARDI DALMAS
 Cargo: proprietária
 CPF: 028.211.540-46

Mara Rosane Mendel Luft
MARA ROSANE MENDEL LUFT
 CRC/RS nº 100503/O-1
 CPF: 009.924.730-55

FUNDAÇÃO DE CULTURA E ARTE -
 PROARTE
 CARLOS BARBOSA - RS
 Documento apresentado em Processo de
 Prestação de Contas de auxílios/subvenção
 mes/ano *Dez 2021*
 Data: *02/12/21*
 Nome do(a) servidor: *Carlos Barbosa*
 Assinatura: *Carlos*



MUNICÍPIO DE CARLOS BARBOSA
Secretaria Municipal da Fazenda



-26
OK

NOTA FISCAL DE SERVIÇOS ELETRÔNICA - NFS-e

A autenticidade desta nota pode ser confirmada em:
<http://carlosbarbosa.nfse-tecnos.com.br>

Código de Verificação

07E46694.604E6866

Data/Hora da Emissão

02/12/2021 - 11:02:32

Local da Incidência do Imposto

CARLOS BARBOSA - RS

Natureza da Operação

Exigível

Número da Nota

178

Prestador de Serviços

Prestador do serviço
Nome Fantasia: SOLUZONE CONTABILIDADE & CONSULTORIA LTDA
Endereço: BORGES DE MEDEIROS,380,SALA 02
Bairro: CENTRO Cpf/Cnpj: 29.204.524/0001-86
Cidade: CARLOS BARBOSA - RS - BRASIL Insc. Mun.: 8971
Cep: 95185-000
E-mail: soluzone@soluzone.cnt.br Telefone/Celular: (54)991151135

Tomador de Serviço

Tomador do serviço: LAURA AGLIARDI DALMAS 02821154046
CPF/CNPJ: 21.977.753/0001-21
Endereço: INDEPENDENCIA,663,CASA
Bairro: NAVEGANTES
Cidade: CARLOS BARBOSA - RS - BRASIL
Cep: 95185-000
E-mail: Inscrição Municipal: 8187
Telefone: 54999658907

Discriminação do Serviço

Descrição da atividade	Valor	Deduções	Descontos	B. Cálculo	(%)	Tributo
17.19 - Contabilidade, inclusive serviços técnicos e auxiliares.	300,00	0,00	0,00	300,00	0,00	0,00

Detalhamento da Atividade
17.19

SERVIÇO COMO CONTADORA NO PROJETO SONGBOOK E PALESTRA MUSICAL - LAURA DALMÁS.
PROJETO EXECUTADO ATRAVÉS DO EDITAL DE CHAMAMENTO PÚBLICO N001/2021 DA PROARTE.

Serviços (R\$)	Desconto (R\$)	Desconto Cond. (R\$)	Dedução (R\$)	Base Cálculo (R\$)	Valor do ISS (R\$)	Líquido (R\$)
300,00	0,00	0,00	0,00	300,00	0,00	300,00

VALOR BRUTO DA NOTA = R\$ 300,00

Retenções

Base Cálculo (R\$)	PIS (R\$)	Cofins (R\$)	C.S.L.L (R\$)	IRRF (R\$)
300,00	0,00	0,00	0,00	0,00
INSS (R\$)	Outras Retenções (R\$)	ISS Retido (R\$)	Líquido da Nota (R\$)	
0,00	0,00	0,00	300,00	

Outras Informações

- Data de vencimento do ISS desta NFS-e: 15/01/2022
- Esta nota equivale ao RPS nº 178, emitido em 02/12/2021 11:02:32
- Data do Fato Gerador desta Nota: 02/12/2021
- Valor aproximado do tributo federal - R\$ 40.35 (13.45%), estadual - R\$ 0.00 (0.00%) e municipal - R\$ 13.83 (4.61%), com base na Lei 12.741/2012 e no Decreto 8.264/2014 - Fonte: IBPT.



RECEBEMOS DE SOLUZONE CONTABILIDADE & CONSULTORIA LTDA OS SERVIÇOS DA NFS-E INDICADA AO LADO. EMISSÃO: 02/12/2021 - 11:02:32. TOMADOR: LAURA AGLIARDI DALMAS 02821154046. VALOR TOTAL DA NOTA: R\$ 300,00

Nota

178

IDENTIFICADOR E ASSINATURA DO RECEBEDOR

DATA DO RECEBIMENTO

FUNDAÇÃO DE CULTURA E ARTE -
PROARTE

CARLOS BARBOSA - RS

Documento apresentado em Processo de
Prestação de Contas de auxílio/subvenção
mês/ano Dez/2021

Data: 22/12/21

Nome do(s) servidor: Rosalina Passos

Assinatura: [Assinatura]

-27
JF

inter



Pix Realizado
R\$ 300,00

ID da transação
E00416968202112021648suRe5OfaPJw

Data do pagamento Hora
02/12/2021 13:48

Descrição
**Contabilidade - Projeto Songbook e Palestra Musical -
Laura Dalmás**

Dados de quem recebeu

Nome
Soluzione Contabilidade & Consultoria LTDA

CPF/CNPJ
29.204.524/0001-86

Instituição
Cclaa Sao Miguel do Oeste

Dados de quem pagou

Nome
LAURA AGLIARDI DALMAS 02821154046

CPF/CNPJ
21.977.753/0001-21

Instituição
Banco Inter S.A.

FUNDAÇÃO DE CULTURA E ARTE -
PROARTE
CARLOS BARBOSA - RS
Documento apresentado em Processo de
Prestação de Contas de auxílio/subvenção
mês/ano Dez/2021
Data: 22/12/21
Nome do(a) servidor: Laura Dalmás
Assinatura: [assinatura]

RECIBO

Laura Agliardi Dalmas, pessoa física, CPF: 028.211.540-46 foi a prestadora do serviço de transcrição das músicas do disco "Minha Essência" para partitura, de produção das artes de divulgação do projeto e também realizou as duas palestras musicais em escolas de Carlos Barbosa. Perfazendo o valor total da prestação de serviço de R\$ 3.900,00.

Este mesmo valor foi recebido da empresa Laura Dalmás – Cantora, CNPJ: 21.977.753/0001-21, na data 02 de dezembro de 2021, referente a prestação de serviço referida acima.

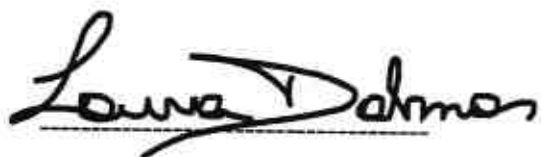

Laura Agliardi Dalmas

CPF: 028.211.540-46

FUNDAÇÃO DE CULTURA E ARTE -

PROARTE

CARLOS BARBOSA - RS

Documento apresentado em Processo de
Prestação de Contas de auxílio/subvenção
mesmo Dezembro/2021

Data: 22/12/21

Nome do(a) servidor: Ysabela Casseca

Assinatura: Ysabela

inter



Pix Realizado

R\$ 3.900,00

ID da transação

E00416968202112021710FvJzTxVCEEB

Data do pagamento

02/12/2021

Hora

14:10

Descrição

Pagamentos serviços **Laura** - Projeto Songbook e **palestra Musical**

Dados de quem recebeu

Nome

Laura Agliardi Dalmas

CPF/CNPJ

***.211.540-**

Instituição

Nu Pagamentos - Ip

Dados de quem pagou

Nome

LAURA AGLIARDI DALMAS 02821154046

CPF/CNPJ

21.977.753/0001-21

Instituição

Banco Inter S.A.

FUNDAÇÃO DE CULTURA E ARTE -

PROARTE

CARLOS BARBOSA - RS

Documento apresentado em Processo de

Prestação de Contas de auxílio/subvenção

mês/ano Dezembro 2021

Data: 22/12/21

Nome do(a) servidor: Rosalia Casaca

Assinatura: [Assinatura]

-30
JP

NFS-e - NOTA FISCAL DE SERVIÇOS ELETRÔNICA

Nº:2021/4

Emitida em:
06/12/2021 às 14:42:56Competência: 06/12/2021 /
Código de Verificação: 25f1535f

Logo prestador

MAURICIO CESAR GOMES DA LUZ

CPF/CNPJ: 41.452.328/0001-26

R RIACHUELO, 1290, AP/SL 1301, CENTRO HISTORICO - Cep: 90010-273

Porto Alegre

Telefone:

Inscrição Municipal: 66657628

RS

Email:

Tomador do(s) Serviço(s)

CPF/CNPJ: 21.977.753/0001-21

Laura Agliardi Dalmas

Rua Independência, 683. casa, Navegantes - Cep: 95185-000

Telefone: (54)9965-8907

Inscrição Municipal: Não Informado

RS

Email: laura.dalmas@hotmail.com

Discriminação do(s) Serviço(s)

Serviço como editor do songbook no projeto ?Songbook e Palestra Musical - Laura Dalmas?. Projeto executado através do Edital de Chamamento Público N001/2021 da Proarte.

Código de Tributação Municipal:
130200100 /

Subitem Lista de Serviços LC 116/03 / Descrição:

13.02 / Fonografia ou gravação de sons, inclusive truçagem, dublagem, mixagem e congêneres.

Cod/Município da incidência do ISSQN:
4314902 /Natureza da Operação:
Tributação no município

Regime Especial de Tributação: MEI do Simples Nacional

Valor dos serviços:	R\$ 800,00	Valor dos serviços:	R\$ 800,00 /
(-) Descontos:	R\$ 0,00	(-) Deduções:	RS 0,00
(-) Retenções Federais:	RS 0,00	(-) Desconto Incondicionado:	RS 0,00
(-) ISS Retido na Fonte:	RS 0,00	(=) Base de Cálculo:	R\$ 800,00
Valor Líquido:	R\$ 800,00	(X) Alíquota:	-
		(=) Valor do ISS:	-



Prefeitura de Porto Alegre - Secretaria da Fazenda

Rua Siqueira Campos, 1300 - 4º andar - Bairro Centro Histórico - CEP: 90.010-907 - Porto Alegre RS.

Tel: 156 (opção 4) ou (51) 3289-0156 (chamadas de outras cidades)

<https://servicos.procempa.com.br>

FUNDAÇÃO DE CULTURA E ARTE -
PROARTE
CARLOS BARBOSA - RS
Documento apresentado em Processo de
Prestação de Contas de auxílio/subvenção
mês/ano Dezembro/2021

Data: 22/12/21
Cargo/dotação servidor: *Assessora*
Assinatura: *[Assinatura]*

inter



Pix Realizado
R\$ 800,00

Id da transação

E00416968202112071738LoCg2xIJ7nd

Data do pagamento

07/12/2021

Hora

14:38

Descrição

Editor Partituras- Projeto Songbook Minha essencia

Dados de quem recebeu

Nome

Maurício Cesar Gomes da Luz

CPE/CNPJ

*****.254.810-*****

Instituição

Bco do Brasil S.A.

Dados de quem pagou

Nome

LAURA AGLIARDI DALMAS 02821154046

CPE/CNPJ

21.977.753/0001-21

Instituição

Banco Inter S.A.

FUNDAÇÃO DE CULTURA E ARTE -
PROARTE

CARLOS BARBOSA - RS

Documento apresentado em Processo de
Prestação de Contas de auxílio/subvenção
nº 1/2021, D.O. 20/1/2021

Data: 22/12/21

Nome do(a) servidor: Mauricio Cesar

Assinatura: [Assinatura]

ANEXO VI
DECLARAÇÃO APLICAÇÃO DOS RECURSOS E REGULARIDADE FISCAL

Edital de Chamamento Público nº: 001/2021
Período: 2021
Valor: R\$ 5.000,00

Declaramos sob as penas da Lei que LAURA AGLIARDI DALMAS 02821154046, aplicou os recursos recebidos do Termo de Colaboração supracitado, na consecução dos fins a que se destina, que foram efetuados os devidos registros contábeis, que cumprimos com o exigido no artigo 35 e seus incisos do 3.256, de 27 de março de 2018 e que recolheu as devidas contribuições e tributos incidentes sobre o objeto conveniado, bem como cumprimos com todas as obrigações acessórias.

CARLOS BARBOSA, 09/12/2021.



LAURA AGLIARDI DALMAS

Cargo: proprietária
CPF: 028.211.540-46



MARA ROSANE MENDEL LUFT

CRC/RS nº 100503/O-1
CPF: 009.924.730-55

FUNDAÇÃO DE CULTURA E ARTE -
PROARTE
CARLOS BARBOSA - RS
Documento apresentado em Processo de
Prestação de Contas de auxílio/subvenção
mês/ano Dez/2021
Data: 09/12/21
Nome do(m) servidor: Regina Casanova
Assinatura: [Handwritten Signature]

JUSTIFICATIVA – EXTRATO BANCÁRIO

No dia 07/12/2021 houve um recebimento indevido, via PIX, no valor de R\$ 600,00, sendo que neste mesmo dia, o valor foi devolvido, pela proponente do projeto, Laura Agliardi Dalmás 02821154046. /

Mara Rosane Mendel Luft
Contadora CRC RS 100503/O-1
CPF: 009.924.730-55

FUNDAÇÃO DE CULTURA E ARTE -
PROARTE

CARLOS BARBOSA - RS

Documento apresentado em Processo de
Prestação de Contas de auxílio/subvenção
mês/ano Dezembro 2021

Data: 02/12/21

Nome do(a) servidor: Abelina Paes

Assinatura: J. Barbosa

-34
JK



FUNDAÇÃO DE CULTURA E ARTE DE CARLOS BARBOSA - PROARTE
ESTADO DO RIO GRANDE DO SUL

EDITAL DE CHAMAMENTO PÚBLICO Nº 001/2021
ANEXO XII - ORÇAMENTO TERCEIRIZADOS



SOLUZIONE
Contabilidade & Consultoria

ORÇAMENTO

Prestação de contas e elaboração de demonstrativos pertencentes ao projeto
SONGBODIS E PALESTRA MUSICAL - 2021, da preponente LAURA AELIARON (DALMAS)
CPF: 028.231.349-46.

Valor serviços contábeis: R\$ 300,00 (trezentos reais)

Carlos Barbosa, RS, 08 de abril de 2021.

Mara Rosane Mendel Luft
MARA ROSANE MENDEL LUFT
CONTÁBIL
CRC RS 180573/P0-1

FUNDAÇÃO DE CULTURA E ARTE -
PROARTE
CARLOS BARBOSA - RS

Documento apresentado em Processo de
Prestação de Contas de auxílio/subvenção
mês/ano: Dezembro/2021

Data: 22/10/21

Nome do(a) servidor: Rosalia Cassaro

Assinatura: [Assinatura]

Orçamento

João Carlos oliveira da silva

CPF: 510.797.800-25

CRC/RS 064.825

Rua Dr. Mário Santo Dani, 1080, Centro, CEP 95520-000, Osório/RS

Orçamento para o projeto da proponente: LAURA AGLIARDI DALMAS - CPF: 028.211.549-46

Prestação de Serviços Contábeis de Prestação de Contas do Projeto R\$ 600,00

Valor Total dos Serviços R\$ 600,00

Osório, 4 de abril de 2021



João Carlos Oliveira da Silva
Técnico em Contabilidade
CRC/RS 064825/0-2
CPF 510 797 800-25
Rua Dr. Mário Santo Dani, 1080
Sala 03, Centro CEP 95520 000
Osório RS

FUNDAÇÃO DE CULTURA E ARTE -

PROARTE

CARLOS BARBOSA - RS

Documento apresentado em Processo de
Prestação de Contas de auxílio/subvenção

mês/ano Dezembro 2021

Data: 22/12/21

Nome do(a) servidor: Isabela Passos

Assinatura: [Handwritten Signature]



CNPJ: 12.378.100/0001-35
Rua Júlio de Castilhos, 591 – Sala 02
Centro – Carlos Barbosa/RS

ORÇAMENTO PARA O PROJETO LAURA DALMÁS

OBJETO	VALOR
Prestação de serviços contábeis para o projeto da proponente Laura Agliardi Dalmás, CPF: 028.211.549-46.	R\$ 350,00

Carlos Barbosa, 10 de abril de 2021

[Handwritten Signature]
LD CONTABILIDADE LTDA

12.378.100/0001-35

LD CONTABILIDADE LTDA - ME

Rua Julio de Castilhos, 591 Sala 02
Centro - Carlos Barbosa RS

CEP 95185-000

FUNDAÇÃO DE CULTURA E ARTE -
PROARTE

CARLOS BARBOSA - RS

Documento apresentado em Processo de
Prestação de Contas de auxílio/subvenção
mês/ano Dezembro 2021

Data: 22/12/21

Nome do(a) servidor:

Assinatura: [Handwritten Signature]

[Handwritten Signature]
[Handwritten Signature]



FUNDAÇÃO DE CULTURA E ARTE DE CARLOS BARBOSA – PROARTE
ESTADO DO RIO GRANDE DO SUL

NOME: Mauricio Luz

CPF: 030.254.810-64

RG: 9103382546

CNPJ:

Função: profissional de transcrição e edição de partituras

Currículo resumido:

APRESENTAÇÃO

Olá me chamo Mauricio sou guitarrista, compositor, arranjador, e professor. Estou concluinando minha graduação no curso de Música da UFRGS estudando para lecionando para turmas de percepção e composição musical escrevendo arranjos para orquestra de cordas, corais e editando partituras.

EXPERIÊNCIA

Professor de Música
Aulas para turmas de Percepção da Estância - UFRGS 2018 - 2020

- Organizar e planejar aulas para as turmas.
- Desenvolver conteúdo programático.
- Avaliar e dar suporte, encorajando o desenvolvimento dos alunos.

Arranjador
Arranjos para produtora Dinasta Sonora, 2020 - atual

- Elaboração de arranjos para orquestra de cordas.
- Conceção de cadernos de partituras.
- Produção de orquestrações virtuais para referência.

FORMAÇÃO

Música UFRGS
Bacharelado em Música Popular, 2021 - atual

- Graduando do último semestre.
- Curso de Percepção Avançada e Composição.
- Pesquisa em Processos Criativos.
- Monitoria da disciplina de Contraponto II.

Percepção Avançada e Composição
Aulas práticas e teóricas com Dieder Ceres, 2019

- Estudos de saffojos e ditados atonas.
- Estudos dos métodos Rítmico e The Gateway to Rhythms.
- Composição e análise de peças da turma.

CONTATO

Rua Baciuleiro, 1290
90010-373

mauricioluz@gmail.com

51 997666618

mauriciofastro

COMPETÊNCIAS

Arranjo	Tecnia
Orquestração	Percepção
Composição	Produção
Harmonia	Teorias
Improvisação	Tecniade
Edição	Cultura
Transcrições	Vozde

FUNDAÇÃO DE CULTURA E ARTE - PROARTE
CARLOS BARBOSA - RS
Documento apresentado em Processo de Prestação de Contas de auxílio/subvenção mensal, do Dezembro / 2021
Data: 22/12/21
Nome do(a) servidor: Basília Cascaes
Assinatura: [Assinatura]

Orçamento edição de PARTITURA -
projeto SONGBOOK
Minha Essência de Laura Dalmás

Nathalia Boeira - flautista

EDIÇÃO DE 8 PARTITURAS E FORMATAÇÃO:
VALOR: R\$ 1.000,00

Osório, 5 de abril de 2021

FUNDAÇÃO DE CULTURA E ARTE -
FRUARTE

CARLOS BARBOSA - RS

Documento apresentado em Processo de
Prestação de Contas de auxílio/subvenção
número Orçamento 2021

Data: 22/12/21

Nome do(a) servidor: Nathalia Boeira

Assinatura: Nathalia Boeira

-39
JR

CRISTIAN SPERANDIR

Cristian Josias Sperandir

Produtor musical

CPF: 016520180-00

CNPJ: 21.054.520/0001-57

Contato: (51) 99241-0516

ORÇAMENTO para edição de 8 partituras para songbook de Laura Dalmás

Valor: R\$ 1.200,00

Osório, 06 de abril de 2021

FUNDAÇÃO DE CULTURA E ARTE -

PROARTE

CARLOS BARBOSA - RS

Documento apresentado em Processo de
Prestação de Contas de auxílio/subvenção
mês/ano Dezembro 2021

Data: 22/12/21

Nome do(a) servidor:

Assinatura:

Carlos Barbosa
CS

040
99



Parecer Conclusivo: Nº 052

Prestação de Contas: LAURA AGLIARDI DALMAS

Edital de Chamamento Público: Nº 001/2021

Período: 2021

Valor: RS 5.000,00(cinco mil reais).

Informo que, com relação a presente Prestação de Contas apresentada pela pessoa física citada acima, referente ao ano de 2021. Nos termos do Decreto nº 3.256, de 27 de março de 2018, foi avaliada como:

- (X) REGULAR – segundo art. 72, inciso I da Lei 13.019/2014.
- () REGULAR COM RESSALVA – segundo art. 72, II da Lei 13.019/2014.
- () IRREGULAR – prestação de contas irregular, segundo art. 72, inciso III da Lei 13.019/2014.

Carlos Barbosa, 22 de dezembro de 2021.

Maria Rosalia Freitag Cousseau
Auxiliar Geral

Recebido em 23/12/21

Redigido por: **Maria Rosalia Freitag Cousseau**
Fundação de Cultura e Arte - Proarte

FUNDAÇÃO DE CULTURA E ARTE -
PROARTE
CARLOS BARBOSA - RS
Documento apresentado em Processo de
Prestação de Contas de auxílio/subvenção
mensal no Dezembro 2021
Data 04/02/22
Nome do(a) servidor(a) Rosalia Cousseau
Assinatura: 

-41
90



MUNICÍPIO DE CARLOS BARBOSA
ESTADO DO RIO GRANDE DO SUL

PARECER DO DEPARTAMENTO CONTÁBIL
PRESTAÇÃO DE CONTAS

ENTIDADE/OSC: LAURA AGLIARDI DALMAS
TERMO DE COLABORAÇÃO Nº: 001/2021
PERÍODO: JULHO – DEZEMBRO
VALOR (R\$): 5.000,00

Informamos que, com relação à prestação de contas apresentada pela entidade acima identificada, segundo determina o art. 34, inciso V do Decreto nº 3.256/2018, quanto à interveniência do Departamento Contábil, o parecer é avaliado, conforme art. 72 da Lei nº 13.019/2014, como:

<input type="checkbox"/>	Regular	<input checked="" type="checkbox"/>	Regular com ressalvas	<input type="checkbox"/>	Irregular
--------------------------	---------	-------------------------------------	-----------------------	--------------------------	-----------

Obs:

Em relação ao recibo de fls. 28, informamos que o mesmo não pode ser aceito na forma apresentada, devendo ser RPA - recibo de pagamento autônomo, com o devido recolhimento de impostos.

FUNDAÇÃO DE CULTURA E ARTE -
 PROARTE
 CARLOS BARBOSA - RS
 Documento apresentado em Processo de
 Prestação de Contas de auxílio/subvenção
 mês/ano Dezembro/2021
 Data 02/12
 Nome do(a) servidor: Isabela Caspary
 Assinatura: [assinatura]

Carlos Barbosa, 23 de dezembro de 2021

JOSÉ CARLOS CUSTÓDIO
 Matrícula nº 210 - CRC nº 41.530

Recebi todo o processo de Prestação de contas, juntamente com o presente:

Conferido por: Damires Scottá

27/12/2021

[assinatura]

Nome:

FUNDAÇÃO DE CULTURA E ARTE – PROARTE

NOTIFICAÇÃO Nº013/2021

Carlos Barbosa, 27 de dezembro de 2021.

À
Laura Agliardi Dalmás
Carlos Barbosa – RS.

A Fundação de Cultura e Arte – PROARTE, localizada na Rua Andréa Pontin, nº 190, Edifício Comercial Irene Regla, na cidade de Carlos Barbosa, RS, inscrita no CNPJ sob o nº 03.731.178/0001-09, representada por seu Diretor – Presidente, Sr. Eliseu Demari, **NOTIFICA** a Laura Agliardi Dalmás, portador do RG nº 1113046963, inscrito no CPF sob nº 028.211.540-46 e residente na Rua Independência, nº 705, Triângulo, Carlos Barbosa-RS, CEP 95.185-000, para que solucione as **inconformidades** verificadas, acerca da subvenção social, referentes ao Chamamento Público 001 de 2021.

Desta forma, informamos a Vossa Senhoria o que segue descrito:

Item 01 – Em relação ao recibo da folha 28, informamos que o mesmo não pode ser aceito de forma apresentada, devendo ser RPA- Recibo de Pagamento Autônomo, com o devido recolhimento de impostos.

O prazo para manifestação de **Laura Agliardi Dalmás** acerca do requerido é de **cinco (05) dias úteis**, a contar do recebimento desta.

Atenciosamente,



Maria Rosalia Freitag Cousseau
Fundação de Cultura e Arte - Proarte

Recebi em 27/12/21 



Redigido por Maria Rosalia Freitag Cousseau
Fundação de Cultura e Arte – PROARTE

FUNDAÇÃO DE CULTURA E ARTE -
PROARTE
CARLOS BARBOSA - RS
Documento apresentado em Processo de
Prestação de Contas de auxílio/subvenção
mês/ano Dezembro/2021
Data: 04/10/22
Nome do(a) servidor: Rosalina Cousseau
Assinatura: 

Carlos Barbosa, 24 de janeiro de 2022.

À
PROARTE
Carlos Barbosa – RS.

Laura Agliardi Dalmas 02821154046, localizada na rua Independência, 683, Bairro Navegantes, Carlos Barbosa, RS, inscrita do CNPJ sob nº 21.977.753/0001-21, representada por sua proprietária, Sra. Laura Agliardi Dalmás, em atendimento a notificação nº 013/2021, da Fundação de Cultura e Arte – PROARTE, comunica:

- Item 01 – Substitui-se o extrato da conta bancária, rubricado e com numeração de folha 24;
- Item 02 – Substitui-se o Anexo IV – Relação de Pagamentos, rubricado e com numeração de folha 25;
- Item 03 – Substitui-se o Recibo de pagamento, pela RPA nº 1, rubricado e com numeração de folha 28;
- Item 04 – Acrescenta-se o comprovante de restituição de valor recebido indevidamente, de R\$ 893,20, em função da emissão da RPA nº 1;
- Item 05 – Acrescenta-se as guias e comprovantes de recolhimentos de impostos, sendo INSS e IR, decorrentes da emissão da RPA nº 1;
- Item 06 - Substitui-se a Justificativa do extrato bancário, rubricado e com numeração de folha 33;

Atenciosamente,



LAURA AGLIARDI DALMAS
Cargo: proprietária
CPF: 028.211.540-46

FUNDAÇÃO DE CULTURA E ARTE -
PROARTE
CARLOS BARBOSA - RS
Documento apresentado em Processo de
Prestação de Contas de auxílio/subvenção
mensal de Dezembro 2021
Data: 4/02/2022
Nome do(a) servidor: Yasminia Barbosa
Assinatura: 

Nome: LAURA AGLIARDI DALMAS 02821154046

Agência: 0001-9

Conta: 137248784

Tipo: Conta Corrente

Saldo Total (bloq + disp): _____ R\$ R\$ 0,00

Saldo Bloqueado: _____ R\$ R\$ 0,00

Saldo Disponível para _____ R\$ R\$ 0,00

Os dados a seguir têm como base 20/01/2022 às 09:53 e estão sujeitos a alterações.

Data Lançamento	Lançamentos	Valor	Saldo
29/07/2021	TED RECEBIDA - 104 1925 0000000000940 PROARTE	R\$ 5.000,00	R\$ 5.000,00
02/12/2021	PIX ENVIADO - Cp :81607046-SOLUZIONE CONTABILIDADE & CONSULTORIA	-R\$ 300,00	R\$ 4.700,00
02/12/2021	PIX ENVIADO - Cp :18236120-Laura Agliardi Dalmas	-R\$ 3.900,00	R\$ 800,00
07/12/2021	PIX ENVIADO - Cp :00000000-MAURICIO CESAR GOMES DA LUZ	-R\$ 800,00	R\$ 0,00
07/12/2021	PIX DEVOLUCAO RECEBIDA - Cp :00000000-MAURICIO CESAR GOMES DA LUZ	R\$ 600,00	R\$ 600,00
07/12/2021	PIX ENVIADO - Cp :00000000-MAURICIO CESAR GOMES DA LUZ	-R\$ 600,00	R\$ 0,00
20/01/2022	PIX RECEBIDO - Cp :18236120-Laura Agliardi Dalmas	R\$ 893,20	R\$ 893,20
20/01/2022	PIX ENVIADO - Cp :00000000-MINISTERIO DA ECONOMIA	-R\$ 780,00	R\$ 113,20
20/01/2022	PIX ENVIADO - Cp :00000000-MINISTERIO DA ECONOMIA	-R\$ 113,20	R\$ 0,00

Canais de Atendimento Inter

3003 4070 - Capitais e regiões metropolitanas
0800 940 0007 - Demais localidades

E-mails: investimentos@bancointer.com.br / contacorrente@bancointer.com.br
Visite nosso site: bancointer.com.br

Para reclamações, elogios, sugestões ou cancelamento de produtos e serviços:
SAC: 0800 940 9999 (opção 09) - Deficiente de Fala e Audição 0800 979 7099
Ouvidoria: 0800 940 7772

Sede Banco Inter: Av. do Contorno, 7.777 - Lourdes - Belo Horizonte/MG - CEP: 30.110-051

FUNDAÇÃO DE CULTURA E ARTE -
PROARTE

CARLOS BARBOSA - RS

Documento apresentado em Processo de
Prestação de Contas de auxílio/subvenção
mês/ano Dezembro 2021

Data: 01/02/2022

Nome do(a) servidor: Rosalina Bassaco

Assinatura: [Assinatura]

45

ANEXO IV

RELAÇÃO DE PAGAMENTOS

Entidade LAURA AGLIARDI DALMAS 02821154046	Edital de Chamamento Público nº: 001/2021 Período: 2021 Valor: R\$ 5.000,00
--	---

		Descrição do documento						
Item	Rec.	Credor	CNPJ/CPF	Fatura NF	Data Fatura NF	Doc. bancário	Data Doc. bancário	Valor
1		SOLUZONE CONTABILIDADE & CONSULTORIA LTDA	29.204.524/0001-86	178	02/12/2021	PIX	02/12/2021	300,00
2		LAURA AGLIARDI DALMAS	028.211.540-46	RPA	02/12/2021	PIX	02/12/2021	3.006,80
3		MAURICIO CESAR GOMES DA LUZ	41.452.328/0001-26	2021/4	06/12/2021	PIX	07/12/2021	800,00
4		DARF INSS	21.977.753/0001-21	DAES	20/01/2022	PIX	20/01/2022	780,00
5		DARF IR	21.977.753/0001-21	DARF	20/01/2022	PIX	20/01/2022	113,20
TOTAL								5.000,00

Legenda: Rec: 1 - PMCB; 2 - Rendimentos/Outros

Laura Agliardi Dalmas
LAURA AGLIARDI DALMAS
 Cargo: proprietária
 CPF: 028.211.540-46

Mara Rosane Mendel Luft
MARA ROSANE MENDEL LUFT
 CRC/RS nº 100503/O-1
 CPF: 009.924.730-55

• PREPARAÇÃO DE CULTURAS E ARTE - PROARTE
 CARLOS BARBOSA - RS
 Documento apresentado em Processo de Prestação de Contas de auxílio/subvenção
 mês/ano: *Dezembro/2021*
 Data: *01/02/2022*
 Nome do(a) servidor: *Paula Cavaco*
 Assinatura: *Paula Cavaco*

- 46
A

RECIBO DE PAGAMENTO A AUTÔNOMO - R P A

Nº Recibo
1

Nome ou Razão Social da Empresa/Endereço LAURA AGLIARDI DALMAS 02821154046 RUA INDEPENDENCIA, 683 CASA - TRIANGULO - CARLOS BARBOSA/RS	Matrícula (CNPJ ou INSS) 21.977.753/0001-21
--	---

Recebi da Empresa acima identificada, pela prestação dos Serviços de:
TRANSCRICAO DAS MUSICAS PARA PARTITURA, PRODUCAO DE ARTES PARA DIVULGACAO E PALESTRA MUSIC

A importância de R\$ **3.006,80 (TRES MIL SEIS REAIS E OITENTA CENTAVOS)**

Conforme Discriminativo Abaixo:

TRANSCRICAO DAS MUSICAS PARA PARTITURA, PROD	3.900,00PAF
Serviço/Frete II	0,00
(+) PROVENTOS:	3.900,00
Valor de Descontos Diversos I	0,00
Valor de Descontos Diversos II	0,00
Valor do ISS	0,00
Valor do INSS	780,00
Valor do SEST/SENAT	0,00
Valor do IRRF	113,20
(-) DESCONTOS:	893,20
(=) VALOR LÍQUIDO DO RPA	3.006,80

Salário Base	Taxa (%)	Valor Máximo p/ Reembolso
Valor já Reembolsado no Mês		Saldo
CARRETEIRO (Cálculo do Valor do Reembolso)		
Aplicar ____% sobre o valor da Mão de Obra (____% do Frete) O resultado corresponderá ao Reembolso, respeitado como Limite máximo o valor registrado no campo Saldo		
Número de Inscrição no NIT: 203.97789.36.4		
Número de Inscrição no CPF: 028.211.540-46		
Identidade Número/Órgão Emissor/Uf: 1113046963/SSP/RS		
Localidade	Data	
CARLOS BARBOSA/RS	02/12/2021	

Assinatura *Laura Dalmas*

Nome Completo/Endereço
LAURA AGLIARDI DALMAS
R INDEPENDENCIA, 683 - TRIANGULO - CARLOS BARBOSA/RS

RECIBO DE PAGAMENTO A AUTÔNOMO - R P A

Nº Recibo
1

Nome ou Razão Social da Empresa/Endereço LAURA AGLIARDI DALMAS 02821154046 RUA INDEPENDENCIA, 683 CASA - TRIANGULO - CARLOS BARBOSA/RS	Matrícula (CNPJ ou INSS) 21.977.753/0001-21
--	---

Recebi da Empresa acima identificada, pela prestação dos Serviços de:
TRANSCRICAO DAS MUSICAS PARA PARTITURA, PRODUCAO DE ARTES PARA DIVULGACAO E PALESTRA MUSIC

A importância de R\$ **3.006,80 (TRES MIL SEIS REAIS E OITENTA CENTAVOS)**

Conforme Discriminativo Abaixo:

TRANSCRICAO DAS MUSICAS PARA PARTITURA, PROD	3.900,00PAF
Serviço/Frete II	0,00
(+) PROVENTOS:	3.900,00
Valor de Descontos Diversos I	0,00
Valor de Descontos Diversos II	0,00
Valor do ISS	0,00
Valor do INSS	780,00
Valor do SEST/SENAT	0,00
Valor do IRRF	113,20
(-) DESCONTOS:	893,20
(=) VALOR LÍQUIDO DO RPA	3.006,80

Salário Base	Taxa (%)	Valor Máximo p/ Reembolso
Valor já Reembolsado no Mês		Saldo
CARRETEIRO (Cálculo do Valor do Reembolso)		
Aplicar ____% sobre o valor da Mão de Obra (____% do Frete) O resultado corresponderá ao Reembolso, respeitado como Limite máximo o valor registrado no campo Saldo		
Número de Inscrição no NIT: 203.97789.36.4		
Número de Inscrição no CPF: 028.211.540-46		
Identidade Número/Órgão Emissor/Uf: 1113046963/SSP/RS		
Localidade	Data	
CARLOS BARBOSA/RS	02/12/2021	

Assinatura *Laura Dalmas*

Nome Completo/Endereço
LAURA AGLIARDI DALMAS
R INDEPENDENCIA, 683 - TRIANGULO - CARLOS BARBOSA/RS

FUNDAÇÃO DE CULTURA
CARLOS BARBOSA - RS
Documento apresentado em Processo de
Prestação de Contas de auxílio/subvenção
Instituição 02821154046
02/12/2021
Assinatura: Rosalia Passos
(Rosa)

47
RF

NU

Comprovante de transferência

20 JAN 2022 - 08:44:20

Valor R\$ 893,20

Tipo de transferência Pix

Destino

Nome LAURA AGLIARDI

CNPJ 21.977.753/0001-21

Instituição BANCO INTER

Tipo de conta Conta corrente

Origem

Nome Laura Agliardi Dalmas

Instituição Nu Pagamentos S.A. - Instituição de Pagamento

Agência 0001

Conta 98026945-4

Nu Pagamentos S.A. - Instituição de Pagamento
CNPJ 18.236.120/0001-58

ID da transação:
E18236120202201201144s09291a1708

Estamos aqui para ajudar se você tiver alguma dúvida.

Me ajuda: —

Ouidoria: 0800 887 0463, atendimento em dias úteis, das 09h às 18h (horário de São Paulo).

FUNDAÇÃO DE CULTURA E ARTE - PROARTE

CARLOS BARECSA - RS

Documento apresentado em Processo de Prestação de Contas de auxílio/subvenção mês/ano Dezembro 2021

Data 21/01/2022

Nome do(a) servidor: Carla Casca

Assinatura: [Assinatura]

-48
R



Receita Federal

Documento de Arrecadação de Receitas Federais

CNPJ 21.977.753/0001-21

Razão Social LAURA AGLIARDI DALMAS 02821154046

Período de Apuração 31/12/2021

Data de Vencimento 20/01/2022

Número do Documento 07.01.22019.0561872-1

Pagar este documento até

20/01/2022

Observações

Sicalc Contribuinte - 8593 - RS

Valor Total do Documento

113,20

Composição do Documento de Arrecadação

Código	Denominação	Principal	Multa	Juros	Total
0588	IRRF - REND TRAB SEM VINC EMPREGATÍCIO	113,20			113,20
06	IRRF - REND DO TRABALHO SEM VÍNCULO EMPREGATÍCIO				
	PA 12/2021 Vencimento 20/01/2022				
	Totais	113,20	0,00	0,00	113,20

FUNDAÇÃO DE CULTURA E ARTE - PROARTE
CARLOS BAREOSA - RS
Documento apresentado em Processo de Prestação de Contas de auxílio/subvenção

mês/ano Dezembro 2021

Data: 02/2022

Nome do(a) servidor: Paulina Casseca

Assinatura: [Assinatura]

SENDÁ (Versão: 6.0.5)

Página: 1/1

19/01/2022 10:53:31

85820000001 5 13200385220 7 20070122019 0 05618721945 7

AUTENTICAÇÃO MECÂNICA

Documento de Arrecadação de Receitas Federais

Pague com o PIX

85820000001 5 13200385220 7 20070122019 0 05618721945 7



CNPJ: 21.977.753/0001-21
Número: 07.01.22019.0561872-1
Pagar até: 20/01/2022
Valor: 113,20



-75
L



Documento de Arrecadação do eSocial

CNPJ
21.977.753/0001-21

Razão Social
LAURA AGLIARDI DALMAS 02821154046

Período de Apuração
Dezembro/2021

Data de Vencimento
20/01/2022

Número do Documento
07.16.22020.1854159-3

Pagar este documento até
20/01/2022

Observações

Valor Total do Documento
780,00

Composição do Documento de Arrecadação

Código	Denominação	Principal	Multa	Juros	Total
1099	CP SEGURADOS - CONTRIBUINTES INDIVIDUAIS - 20	780,00			780,00
	02 CP SEGURADOS - CONTRIBUINTES INDIVIDUAIS - 26%				
	PA:12/2621				
	Totais	780,00			780,00

FUNDAÇÃO DE CULTURA E ARTE - PROARTE

CARLOS BARBOSA - RS

Documento apresentado em Processo de Prestação de Contas de auxílio/subvenção

mês/ano Dezembro/2021

Data: 21/02/2022

Nome do(a) servidor: Laurea Agliardi Dalmas

Assinatura: [assinatura]



Receita Federal



FUNDO DE GARANTIA DO TEMPO DE SERVIÇO

8585000007 0 80000432220 8 20071622020 5 18541593858 4

AUTENTICAÇÃO MECÂNICA

Documento de Arrecadação do eSocial

Pague com o PIX

8585000007 0 80000432220 8 20071622020 5 18541593858 4



CNPJ: 21.977.753/0001-21

Número: 07.16.22020.1854159-3

Pagar até: 20/01/2022

Valor: 780,00



inter



Pix Realizado

R\$ 780,00

ID da transação
E00416968202201201154mll4zQ10Rz

Data do pagamento Hora
20/01/2022 08:54

Descrição
Não informado

Dados de quem recebeu

Nome
Ministerio da Economia

CPF/CNPJ
00.394.480/0038-67

Instituição
Bco do Brasil S.A.

Dados do Devedor

Nome
Laura Dalmas Castora

CPF/CNPJ
21.977.753/0001-21

Dados de quem pagou

Nome
LAURA AGLIARDI DALMAS 02821154046

CPF/CNPJ
21.977.753/0001-21

Instituição
Banco Inter S.A.

FUNDAÇÃO DE CULTURA E ARTE -
PROARTE
CARLOS BARBOSA - RS

A presente cópia confere com o original.

Data: 24/02/2022

Nome do(a) servidor: Masalia Cassiano

Assinatura: [Assinatura]

JUSTIFICATIVA – EXTRATO BANCÁRIO

No dia 07/12/2021 houve um recebimento indevido, via PIX, no valor de R\$ 600,00, sendo que neste mesmo dia, o valor foi devolvido, pela proponente do projeto, Laura Agliardi Dalmás 02821154046, CNPJ nº 21.977.753/0001-21.

No dia, 02/12/2021 houve um pagamento com valor indevido, a Laura Agliardi Dalmás, CPF nº 028.211.540-46, via PIX, no valor de R\$ 3.900,00, onde o valor correto era R\$ 3.006,80. Em 20/01/2022, o valor de R\$ 893,20 foi restituído a conta, pela mesma.

Mara Rosane Mendel Luft
Contadora CRC RS 100503/O-1
CPF: 009.924.730-55

FUNDAÇÃO DE CULTURA E ARTE -
PROARTE
CARLOS BARBOSA - RS
Documento apresentado em Processo de
Prestação de Contas de auxílio/subvenção
mês/ano Dezembro/2021

Data: 04/02/2022
Nome do(a) servidor: Marialice Lessa
Assinatura: [assinatura]

5
16



MUNICÍPIO DE CARLOS BARBOSA
ESTADO DO RIO GRANDE DO SUL

PARECER DO DEPARTAMENTO CONTÁBIL
PRESTAÇÃO DE CONTAS

ENTIDADE/OSC: LAURA AGLIARDI DALMAS
TERMO DE COLABORAÇÃO Nº: 001/2021
PERÍODO: JULHO – DEZEMBRO
VALOR (R\$): 5.000,00

Informamos que, com relação à prestação de contas apresentada pela entidade acima identificada, segundo determina o art. 34, inciso V do Decreto nº 3.256/2018, quanto à interveniência do Departamento Contábil, o parecer é avaliado, conforme art. 72 da Lei nº 13.019/2014, como:

<input checked="" type="checkbox"/> Regular	<input type="checkbox"/> Regular com ressalvas	<input type="checkbox"/> Irregular
---	--	------------------------------------

Obs:

FUNDAÇÃO DE CULTURA E ARTE -
PROARTE
CARLOS BARBOSA - RS
Documento apresentado em Processo de
Prestação de Contas de auxílio/subvenção,
número Dez 2019/2021
Data: 10/02/2022
Nome do(a) servidor: José Carlos Custódio
Assinatura: [Assinatura]

Carlos Barbosa, 4 de fev de 2022

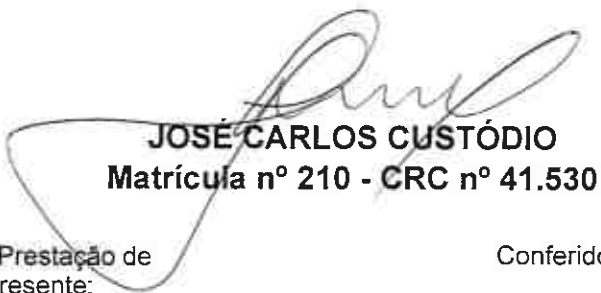
JOSE CARLOS CUSTÓDIO
 Matrícula nº 210 - CRC nº 41.530

Recebi todo o processo de Prestação de contas, juntamente com o presente:

Conferido por: **Damires Scottá**



09 / 02 / 2022

Nome:



5
9



Parecer Conclusivo: Nº 001

Prestação de Contas: LAURA AGLIARDI DALMAS

Editais de Chamamento Público: Nº 001/2021

Período: Julho a Dezembro 2021

Valor: R\$ 5.000,00 (cinco mil reais)

Informo que a presente Prestação de Contas, apresentada pela pessoa física citada acima, referente aos meses de julho a dezembro de 2021, nos termos do Decreto nº 3.256, de 27 de março de 2018, foi avaliada como:

- (X) REGULAR – segundo art. 72, inciso I da Lei 13.019/2014.
- () REGULAR COM RESSALVA – segundo art. 72, II da Lei 13.019/2014.
- () IRREGULAR – prestação de contas irregular, segundo art. 72, inciso III da Lei 13.019/2014.

Carlos Barbosa, 10 de fevereiro de 2022.

Eliseu Demari
Diretor-Presidente
Fundação de Cultura e Arte

Recebido em ____/____/____

Redigido por: Eliseu Demari
Fundação de Cultura e Arte - Proarte

FUNDAÇÃO DE CULTURA E ARTE -
PROARTE
CARLOS BARBOSA - RS
Documento apresentado em Processo de
Prestação de Contas de auxílio/subvenção
mês/mes Dezembro 2021
Data: 10/02/22
Nome do(a) servidor: Laísia Costa
Assinatura: [Assinatura]